މިލަދުންމަޑުލު އުތުރުބުރީ ފުނަދޫ ކައުންސިލްގެ އިދާރާ

ށ. ފުނަދޫ، ދިވެހިރާއްޖެ.

2024 ވަނަ އަހަރުގެ ކައުންސިލުން ހިންގި ހަރަކާތްތަކުގެ ތަފްސީލީ ރިޕޯޓް

ށ. ފުނަދޫ ކައުންސިލްގެ އިދާރާ / ށ. ފުނަދޫ

ފޯން: 6540045

ފިހުރިސްތު

ކައުންސިލުގެ ރައީސްގެ ބަޔާން	3
1. ތަޢާރަފު	4
2. ކައުންސިލުގެ ތަސައްވަރު	5
3. ކައުންސިލުގެ އަމާޒު	5
4. ކައުންސިލުގެ އޮނިގަނޑު	6
5. ރަށުގެ ތަރައްޤީ / ކައުންސިލުގެ ޕްރޮޖެކްޓް ހިނގި ސަރަހައްދު	9
6. ނަތީޖާ ހާސިލުކުރެވުނު މިންވަރު	11
7. 2024 ވަނަ އަހަރުގެ ނިޔަލަށް ހިންގުމަށް ރާވާފައިވާ ހަރަކާތްތަކުގެ ތެރެއިން ކުރިއަށް ގެންދެވިފައިނުވާ ހަރަކާތްތައް	28
8. ކައުންސިލުން އެހީތެރިވި ޖަމްޢިއްޔާ ހިންގި ހަރަކާތްތަކާއި ޖަމާޢަތް	29
9. ކައުންސިލުގެ 2024 ވަނަ އަހަރުގެ މާލީ ހިސާބުތައް	30
10. 2024 ވަނަ އަހަރުގެ ކައުންސިލުގެ ބައްދަލުވުންތައް	31
11. އަންހެނުންގެ ތަރައްޤީއަށް މަސައްކަތުކުރާ ކޮމިޓީ	44
12. ނިންމުން	53

ކޮމިޝަނުގެ ރައީސްގެ ބަޔާން

بسم الله الرحمن الرحيم

ހިދާޔަތުގެ މަގު ދައްކަވައިދެއްވި ވެރިރަސްކަލާނގެ الله سبحانه وتعالى އަށް ޙަމްދާއި ޝުކުރު ދަންނަވަމެވެ. އަދި ދަރުދާއި ސަލާމް އަޅުގަނޑުމެންގެ ލޯބިވެތި ނަބިއްޔާ ރަސޫލާ محمد صلى الله عليه وسلم އަށް ފޮނުވަމެވެ. އަދި ކަލޭގެފާނުގެ އަހުލުބައިތުންނަށާއި، ސަޙާބީންނަށާއި، ތާބިޢީންނަށް ސަލާމް ފޮނުވަމެވެ.

2024 ވަނަ އަހަރަކީ ކޮމިޝަނުގެ ހަރަކާތްތައް އިތުރަށް ފުޅާކޮށް ކުރިއަރުވަން މަސައްކަތްކުރި އަހަރެކެވެ. އެގޮތުން ކޮމިޝަނުން ބޭއްވި މަޝްވަރާތަކާއި ރިޕޯޓުތައް ތައްޔާރުކޮށް ޢާންމުކުރެވުނެވެ. މީގެ އިތުރުން 2024 ވަނަ އަހަރު ކޮމިޝަނުން ހިންގި ހަރަކާތްތަކުގެ ތަފްސީލު މި ރިޕޯޓުގައި ހިމެނިގެންވެއެވެ. 2024 ވަނަ އަހަރު ކޮމިޝަނުގެ ރޭވުންތަކުގެ ތެރެއިން %95 ހާސިލުކުރެވުނެވެ. ކޮމިޝަނުގެ ތެރެއިން ހިންގާ ހަރަކާތްތައް ރަނގަޅަށް ކުރިއަށް ގެންދިޔުމުގެ ގޮތުން 2024 ވަނަ އަހަރު ހިންގުނު ކޮމިޝަނުގެ ތަފާތު ހަރަކާތްތަކާ ގުޅޭ މަޢުލޫމާތު މި ރިޕޯޓުގައި ހިމަނާފައިވެއެވެ. އަދި މިއީ ކޮމިޝަނުގެ ވަޒީފާގެ މަސްއޫލިއްޔަތުތައް އަދާކުރުމުގައި ކޮމިޝަނަށް ލިބުނު ކާމިޔާބީތަކާއި ދިމާވި ގޮންޖެހުންތައް ހާމަކުރާ ރިޕޯޓެކެވެ.

އަޅުގަނޑު އިޚްލާޞްތެރި ޝުކުރެއް އަދާކުރަން ކޮމިޝަނުގެ ހުރިހާ މެމްބަރުންނާއި މުވައްޒަފުންނަށް. ކޮމިޝަނުގެ މަސައްކަތުގައި ބައިވެރިވެ އެހީތެރިވެދެއްވި ހުރިހާ ފަރާތްތަކަށް ވެސް ޝުކުރު ދަންނަވަމެވެ. ކޮމިޝަނުގެ މަސައްކަތް ކުރިއަށް ގެންދިޔުމުގައި ހުރިހާ ފަރާތަކުން ދެއްވި ތާއީދާއި އެއްބާރުލުމަށް ޝުކުރު ދަންނަވަމެވެ. އާމީން.

٢٧ رَجَبُ ١٤٤٥

09 ޖެނުއަރީ 2024

އަޙްމަދު ރައީސަތް

ރ. ފޫދު ކޮމިޝަނުގެ ރައީސް

1. ތައާރަފު

ދިވެހިރާއްޖޭގެ އިދާރީ ދާއިރާތައް ލާމަރުކަޒީ އުސޫލުން ހިންގުމުގެ ޤާނޫނު (ޤާނޫނު ނަންބަރު 7/2010) ގެ 109 ވަނަ މާއްދާގެ (ށ) ގައި ބަޔާންކޮށްފައިވާ ގޮތުގެ މަތިން 2024 ވަނަ އަހަރު ސ.ފޭދޫ ކައުންސިލުން ހިންގި ހަރަކާތްތަކުގެ ތަފްސީލީ ރިޕޯޓެވެ.

މި ރިޕޯޓުގައި ކައުންސިލުގެ މަސްއޫލިއްޔަތުތައް، ކައުންސިލުގެ މުވައްޒަފުން، ބަޖެޓު ހިންގާފައިވާ ގޮތް ހިމެނެއެވެ. މީގެއިތުރުން 2024 ވަނަ އަހަރުގެ ތެރޭގައި ކައުންސިލުން ހިންގުމަށް ކަނޑައަޅާފައިވާ ޕްރޮގްރާމްތަކާއި މަޝްރޫޢުތަކުގެ ތަފްސީލު އަދި ކައުންސިލުގެ މާލީ ހިސާބު ހިމެނިގެންވެއެވެ.

2. ކައުންސިލްގެ ތަސައްވަރު

ސ. ފޭދޫ އަކީ އިސްލާމީ އުސޫލުތަކާއި، ދިވެހި ސަގާފަތަށް ރައްކާތެރިވާ، ތަރައްޤީވެފައިވާ ރަށެއް ކަމުގައި، އެއްބައިވަންތަ، ބަރުދަނާ މުޖުތަމަޢުއެއް ހުރި، ދިރިއުޅުމަށް ރަނގަޅު ރަށެއް ކަމުގައި ހެދުން.

3. ކައުންސިލްގެ އަމާޒު

ސ. ފޭދޫ އަކީ ތަރައްޤީގެ މަގުގައި ކުރިއަރާފައިވާ، ރައްކާތެރި، އެއްބައިވަންތަ ރަށެއް ކަމުގައި ހެދުމަށް ރަށުގެ ޚިދުމަތްތައް ފުޅާކޮށް، ރައްޔިތުންގެ ބައިވެރިވުމާއެކު ތަރައްޤީގެ މަސައްކަތްތައް ރާވައި ހިންގުން.

4. ކައުންސިލްގެ އޮނިގަނޑު

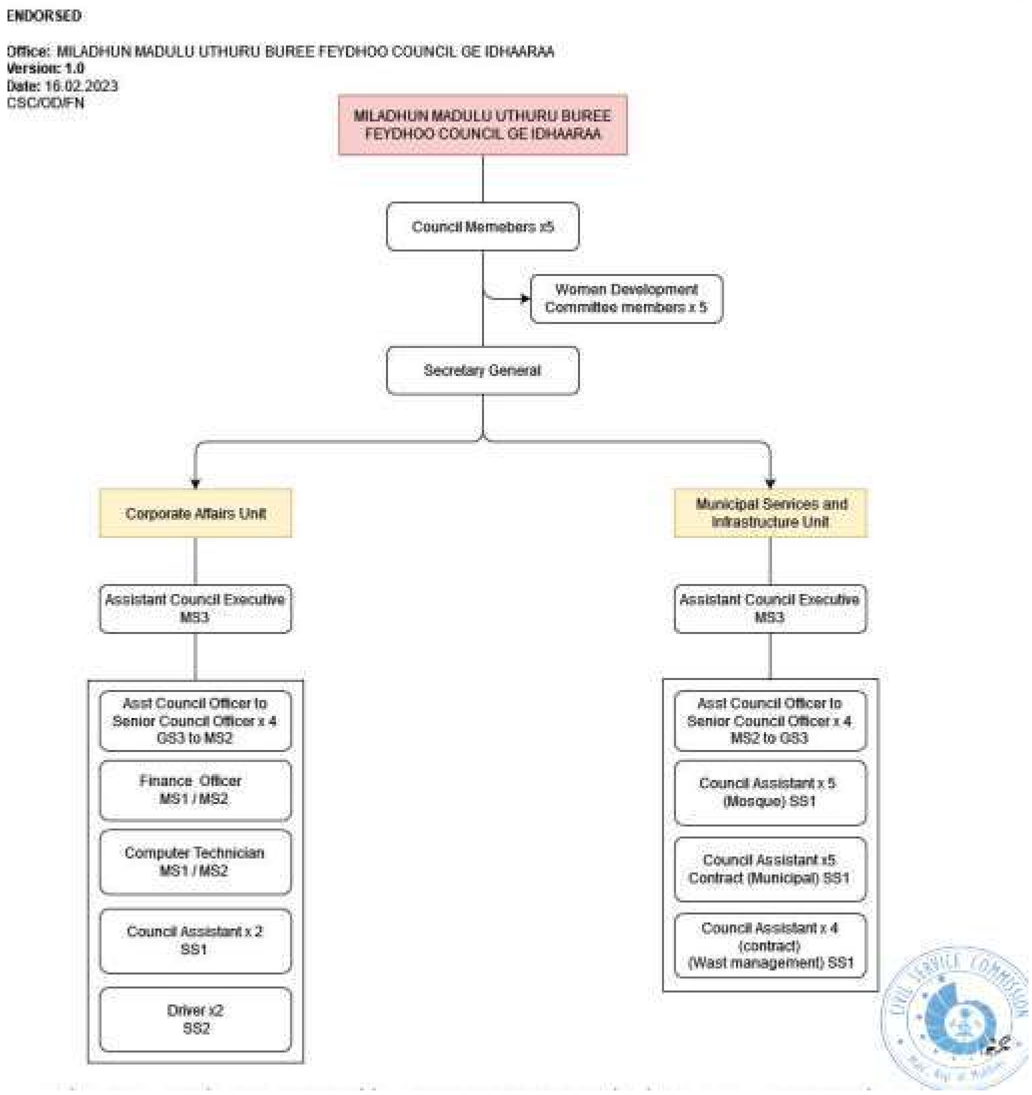

2024ވަނަ [illegible]

#	ނަން	މަޤާމު
01	އާމިނަތު ޝާރީނާ	އެސިސްޓެންޓް ކައުންސިލް އެގްޒެކެޓިވް
02	ސަޢުދުﷲ އިބްރާހީމް	ސ.ކައުންސިލް އޮފިސަރ
03	އަޙްމަދު އިލްޔާސް	ކައުންސިލް އޮފިސަރ
04	އާމިނަތު ހައިފާ	ފައިނޭންސް އޮފިސަރ
04	އާއިޝަތު ޝަހީރާ	އެސިސްޓެންޓް ކައުންސިލް އޮފިސަރ
05	އާމިނަތު ސަމްޙާ	އެސިސްޓެންޓް ކައުންސިލް އޮފިސަރ
07	އާއިޝަތު ނަޝްވާ	އެސިސްޓެންޓް ކައުންސިލް އޮފިސަރ
08	އާއިޝަތު ސުޒޫނާ	އެސިސްޓެންޓް ކައުންސިލް އޮފިސަރ
09	ފާޠިމަތު އިޒާނާ	އެސިސްޓެންޓް ކައުންސިލް އޮފިސަރ
08	އާއިޝަތު ނަސީމާ	ކައުންސިލް އެސިސްޓެންޓް
09	ހުސައިން ސިމާހުން	ކައުންސިލް އެސިސްޓެންޓް
10	ފާޠިމަތު ހަސްނާ	ކައުންސިލް އެސިސްޓެންޓް
11	އާމިނަތު ޝަކޫރާ	ޕްރިސްކޫލް ޓީޗަރ
12	ފާޠިމަތު ސުހައިލާ	ޕްރިސްކޫލް ޓީޗަރ
13	އުމަރު އަބްދުﷲ	ޑްރައިވަރު
14	އަބްދުލް ޣަފޫރު މުޙައްމަދު	ކައުންސިލް އެސިސްޓެންޓް
15	މުޙައްމަދު ހަސަން	ކައުންސިލް އެސިސްޓެންޓް
16	ޝަރީފް މުޙައްމަދު ދީދީ	ކައުންސިލް އެސިސްޓެންޓް
17	ޝާހިދު	ކައުންސިލް އެސިސްޓެންޓް

18	މުޙައްމަދު ޒަރާރް	ކައުންސިލް އެސިސްޓެންޓް
19	އިބްރާހިމް ރަޝީދު	ކައުންސިލް އެސިސްޓެންޓް
20	އަހްމަދު މުޙައްމަދު	ކައުންސިލް އެސިސްޓެންޓް
21	މަރްޔަމް ސިޒާނާ	ކައުންސިލް އެސިސްޓެންޓް
22	މުޙައްމަދު ނަވީޒު	ކައުންސިލް އެސިސްޓެންޓް
23	ޢަބްދުﷲ ޖަމްޝާދު	ކައުންސިލް އެސިސްޓެންޓް
24	އިސްމާޢީލް ފަޒީން	ކައުންސިލް އެސިސްޓެންޓް

2024 ވަނަ އަހަރުގެ ނިޔަލަށް ކައުންސިލްގައި ހުސްކޮށް އޮތް މަޤާމުތައް

#	މަޤާމު
01	ކައުންސިލް އެގްޒެކެޓިވް
02	ދ.ކައުންސިލް އެގްޒެކެޓިވް
03	އިކޮނޮމިކް ޑިވެލޮޕްމަންޓް އޮފިސަރ
04	ޕްރޮޖެކްޓް އޮފިސަރ
05	ޕްލޭނިންގ އޮފިސަރ

5. ރަށުގެ ވަނަވަރު / ކައުންސިލްގެ ޖުރިސްޑިކްޝަން ހިމެނޭ ސަރަހައްދު

<u>ރަށުގެ ނަން</u>

މިލަދުންމަޑުލުއުތުރުބުރި ފޭދޫ 4C

<u>ރަށުގެ ބޮޑުމިން</u>

94.1 ހެކްޓަރު

ށ. ފޭދޫ މިލަދުންމަޑުލުއުތުރުބުރި ފޭދޫ C4

ރަށުގެ ބޮޑުމިން	94.1 ހެކްޓަރު
އާބާދީ	މިރަށުގައި 704 ފިރިހެނުންނާއި 659 އަންހެނުންނާއެކު ޖުމްލަ 1363މީހުން ރަޖިސްޓްރީވެފައިވާއިރު، ގޯތިތެރޭގެ ނަމްބަރު ޖަހާފައިވާ 195 ގޭގައި މީހުން ދިރިއުޅެމުން ގެންދެއެވެ.
ފެނާއި ނަރުދަމާ އަދި ކަރަންޓު	މިރަށުން 24ގަޑިއިރު ކަރަންޓުގެ ޚިދުމަތް ލިބެމުންދެއެވެ. ކަރަންޓު ފޯރުކޮށްދެނީ ފެނަކަ ކޯޕަރޭޝަން ލިމިޓެޑްއިން ހިންގާ ބާޖެހިފައިވާ މަޝީނުތަކުންނެވެ. އަދި މިރަށުގެ ނަރުދަމާ ނިޒާމު ގާއިމުކުރުމުގެ މަސައްކަތް ނިމި ބޭނުންކުރެވެމުން ދިޔަ މަސައްކަތު ހިންގުމުގައި ދަނީއެވެ. ބަޖެޓުން 175 ގެއިން ފެނުގެ ކަނެކްޝަން ދީފައެވެ. ފެނުގެ ޚިދުމަތް ކޮންމެ ގެއަކަށް ފޯރުކޮށްދެނީ ފެނަކަ ކޯޕަރޭޝަން ލިމިޓެޑްއިން ޑިސެލިނޭޝަން ޕްލާންޓު ބޭނުންކޮށްގެން ފޯރުކޮށްދެމުންނެވެ.
ސިއްޙަތު	ރަށުގެ ސިއްޙީ ޚިދުމަތް ފޯރުކޮށްދެނީ ފޭދޫ ހެލްތު ސެންޓަރުންނެވެ. ހެލްތު ސެންޓަރުގައި ޚިދުމަތް ދެމުންދެއެވެ. ށ.ފޭދޫ ހެލްތު ސެންޓަރުގައި ޑޮކްޓަރުން 1 ޖީ.ޕީ ޑޮކްޓަރެއް، 5 ނަރުހުން، 1ފާމަސިސްޓް ކައުންސެލަރ، 1 ފާމަސީ އެސިސްޓެންޓް 2 ލެބް ޓެކްނީޝަން، 3 ހެލްތް އެސިސްޓެންޓް، 1 އެޑްމިނިސްޓްރޭޓިވް އޮފިސަރ 2 އެޑްމިނިސްޓްރޭޓިވް އޮފިސަރ، 1 ކޮމިއުނިޓީ ހެލްތް އޮފިސަރ، 1 ފާމަސިސްޓް، 2 ޑްރައިވަރ، 1 ދޮންތަ، 02 އެޓެންޑަންޓުންގެ އިތުރުން 2 މަސައްކަތު ފަރާތް ޚިދުމަތްދެމުންދެއެވެ. ހެލްތު ސެންޓަރުގައި 16ގަޑިއިރު ހުޅުވާފައިވެއެވެ. އެމަރޖެންސީ ޚިދުމަތް 24ގަޑިއިރު ލިބެމުންދެއެވެ.
ތަޢުލީމު	މިރަށުގައި ހުންނަ ސްކޫލަކީ ށ.ފޭދޫ ސްކޫލެވެ. މި ސްކޫލުގައި 234 ކުދިން ތަޢުލީމު ހާސިލުކުރަމުން ގެންދެއެވެ. މިއީ L.K.G ން ގްރޭޑް 10އަށެވެ. ޕްރިންސިޕަލްއާއެކު އިތުރުން 27 ޓީޗަރުންނާއި، އިދާރީ 3 މުވައްޒަފުން ތިއްބެވެ. އަދި މަސައްކަތު 5 މީހުން ތިއްބެވެ.

6. ނަތީޖާ ޙާސިލުކުރެވުނު މިންވަރު

2024 ވަނަ އަހަރުގެ ތަރައްޤީގެ ޕްލޭނުގައި ހިމެނިފައިވާ ހަރަކާތްތަކުގެ ތެރެއިން އަހަރުގެ ނިޔަލަށް ޙާސިލްވި މިންވަރު

#	ހިންގުނު ޕްރޮގްރާމް / ހަރަކާތްތައް	ހަރަކާތް ހިންގުނު ޕީރިއަޑް / ކުއާޓަރ				ނަތީޖާ ޙާސިލްކުރެވުނު މިންވަރު
		Q4	Q3	Q2	Q1	
1	ކައުންސިލުގެ އިދާރީ ހިންގުން ހަރުދަނާކުރުން					
1.1	އިދާރީ ހިންގުން	✓	✓	✓	✓	100%
2	[illegible]					
2.1	[illegible]			✓		100%
2.2	[illegible]	✓				
3	[illegible]					
3.1	[illegible]	✓				100%
3.2	[illegible]	✓				
4	[illegible]					
4.1	[illegible]					100%
4.2	[illegible]	✓	✓	✓	✓	
5	[illegible]					
5.1	[illegible]	✓	✓	✓	✓	100%
6	[illegible]					
6.1	[illegible]	✓	✓	✓	✓	100%
7	[illegible]					
7.1	[illegible]	✓				100%
7.2	[illegible]		✓			
7.3	[illegible]		✓			
7.4	[illegible]		✓			
7.5	[illegible]			✓		
8	[illegible]					
8.1	[illegible]		✓			100%
8.2	[illegible]		✓			

9	އާބާދީ					
9.1	ރޭޝަން	✓	✓	✓	✓	100%
10	ރަށުގެ ފާރު ސާފުކުރުމާއި ހިމާޔަތް ފޯރުކޮށްދިނުން					
10.1	ފާރުސާފުކުރު ހިންގުން	✓	✓	✓	✓	100%
11	ޤައުމީ ދުވަސްތައް ފާހަގަ ކުރުމާއި ރަށު ފެންވަރުގެ ހަރަކާތް					
11.1	ޤައުމީ ދުވަސް ހިންގުން			✓		100%
12	ކައުންސިލުގެ އިދާރީ ހިންގުން ހަރުދަނާކުރުން					
12.1	ކައުންސިލުގެ ހިންގުން ހަރުދަނާ ކުރުމަށް ޤާނޫނާއި ޤަވާޢިދާ އެއްގޮތަށް	✓	✓	✓	✓	100%
13	އާބާދީ					
13.1	ކައުންސިލުގެ އިދާރާއި މުއައްސަސާތަކުގެ އެކިއެކި ޚިދުމަތް ފޯރުކޮށްދިނުމަށް ފޯރުކޮށްދިނުން	✓				100%
14	ކައުންސިލުގެ އިދާރީ ހިންގުން ހަރުދަނާކުރުން					
14.1	މުވައްޒަފުންނަށް ޓްރެއިނިންގް ދިނުން	✓	✓	✓	✓	100%
15	ރަށުތެރޭގައި ކައުންސިލުން ފޯރުކޮށްދޭ ޚިދުމަތްތަކުގެ ފެންވަރު ރަނގަޅު ކުރުން					
15.1	ފޯރުކޮށްދޭ ޚިދުމަތްތަކުގެ ފެންވަރު ރަނގަޅުކުރުން	✓	✓	✓	✓	100%
16	[illegible]					
16.1	[illegible]	✓				100%
17	އާބާދީ					100%
17.1	[illegible]	✓				
17.2	[illegible]	✓	✓	✓	✓	
17.3	[illegible]	✓	✓	✓	✓	
17.4	ކައުންސިލު [illegible]			✓		
17.5	[illegible]		✓			
18	ވެށި ރައްކާތެރިކުރުން					
18.1	[illegible]	✓	✓	✓	✓	100%
19	ރަށުތެރޭގައި ކައުންސިލުން ފޯރުކޮށްދޭ ޚިދުމަތްތަކުގެ ފެންވަރު ރަނގަޅު ކުރުން					
19.1	[illegible]	✓	✓	✓	✓	100%

20	[illegible]					
20.1	[illegible]		✓			100%
21	[illegible]					
21.1	[illegible]	✓	✓	✓	✓	100%
22	[illegible]					
22.1	[illegible]		✓			100%
23	[illegible]					
23.1	[illegible]	✓				100%
24	[illegible]					
24.1	[illegible]	✓	✓	✓	✓	100%
25	[illegible]					
25.1	[illegible]	✓	✓	✓	✓	100%
25.2	[illegible]	✓				
25.3	[illegible]	✓				
25.4	[illegible]	✓				
25.5	[illegible]	✓				
25.6	[illegible]	✓				
25.7	[illegible]	✓				
25.8	[illegible]		✓			
25.9	[illegible]	✓	✓	✓	✓	
26	[illegible]	✓	✓	✓	✓	
26.1	[illegible]		✓			
26.2	[illegible]	✓				
26.3	[illegible]	✓	✓	✓	✓	
26.4	[illegible]	✓	✓	✓	✓	
26.5	[illegible]	✓	✓	✓	✓	
26.6	[illegible]				✓	

27	[illegible]					
27.1	[illegible]					100%
27.2	[illegible]				✓	
28	[illegible]					
28.1	[illegible]					100%
29	[illegible]					
29.1	[illegible]	✓	✓	✓	✓	100%
30	[illegible]					
30.1	[illegible]	✓	✓	✓	✓	100%
31	[illegible]					
31.1	[illegible]	✓				100%

ޙާޞިލުކުރެވުނު ނަތީޖާގެ ތަފްސީލު

- 2024 ވަނަ އަހަރުގެ ބަޖެޓް ފާސްކުރުން

- ކައުންސިލުގެ 2024 ވަނަ އަހަރުގެ ބަޖެޓް ވަނީ 14 ޖަނަވަރީ 2024 ވަނަ ދުވަހު ބޭއްވުނު ކައުންސިލުގެ 04 ވަނަ ދައުރުގެ 141 ވަނަ އާންމު ޖަލްސާއިން ފާސްކުރެވިފައެވެ.

- ކައުންސިލުގެ އިދާރީ ހިންގުން ހަރުދަނާކުރުން
  - o އިދާރީ ހިންގުން
    - ▪ އިދާރީ ހިންގުމަށް ބޭނުންވާ ތަކެތި ހޯދުމާއި، މުވައްޒަފުން ނަގައި އިދާރީ މަސައްކަތްތައް އިތުރަށް ހަރުދަނާ ކުރެވި، ކައުންސިލު އިދާރާއިން ދޫކުރެވޭ ޚިދުމަތްތައް ރައްޔިތުންނަށް ފަސޭހައިން ފޯރުކޮށް ދެވުނެވެ.

- ވަޒީފާއި މަސައްކަތް ބަހައްޓައިދިނުން
  - o ފެންވަރު އަށް ..... ހިންގުން
    - ▪ ..... ފޯރުކޮށްދެވިފައެވެ.
  - o ..... ހަރުދަނާކުރުން
    - ▪ ..... ހަރުދަނާކުރެވިފައެވެ.

- ބަނދަރު ބެލެހެއްޓުން
  - ބަނދަރު ޒީނަތްތެރިކޮށް ހެދުން
    - ބަނދަރު ޒީނަތްތެރިކުރުމުގެ މަސައްކަތުގެ ..... މަސައްކަތުގެ 95% ވަނީ ނިންމާލެވިފައެވެ.
  - o ބަނދަރު ބެންޗުތައް ހެދުން

- ބަނދަރު ބޮޑުކުރުމުގެ މަޝްރޫއުގެ ސަރވޭކުރުމަށް ބަނދަރުތަކުގެ އެކި ބޭނުންތަކަށް ހާއްސަ ކުރުމަށްޓަކައި ސަރވޭކުރުމުގެ ކަންކަން ހަމަޖެއްސުމަށް ކައުންސިލުން އެކި ފަރާތްތަކާ މަޝްވަރާކޮށް ކުރިއަށްގެންދެވިއެވެ.

- ކައުންސިލްގެ މާލީ ދަތިތަކުގެ މައްސަލަތައް ހައްލުކުރުމަށް ވުޒާރާތަކާއި ބޭނުންވާ އިދާރާތަކާ މަޝްވަރާކޮށް ބައްދަލުވުންތައް ބޭއްވިއެވެ. ބަނދަރުގެ މަސައްކަތާ ގުޅޭގޮތުން ބަނދަރުތަކުގެ ބޭނުން ހަރުދަނާކުރުމަށް ކައުންސިލުން މަސައްކަތްކޮށް ރަށުގެ ތަރައްޤީއަށް ބޭނުންވާ ކަންކަމާ ބެހޭގޮތުން ބައްދަލުވުންތަކެއް ބޭއްވިއެވެ. މަސައްކަތް ކުރިއަށްގެންދިޔުމަށް މަޝްވަރާކޮށް ކުރިއަށް ގެންދެވިއެވެ.

- ގަބުރުސްތާނު ބޭރުފާރުޖެހުން
  - ގަބުރުސްތާނު ބޭރުފާރުޖެހުން

o 2024 ވަނަ އަހަރު ކައުންސިލްގެ މަސައްކަތުގެ ޙާސިލުތަކުގައި ހިމެނޭގޮތަށް ގަބުރުސްތާނު ބޭރުފާރުޖެހުން، މި މަޝްރޫއުގެ ދަށުން ގަބުރުސްތާނު ވަށާފާރު ކުރުކޮށްފައި، ގަބުރުސްތާނުގައި ދުރުތެރޭ އިމާރާތްކޮށް ގޭޓު ހަރުކޮށް އަދި ވަޅުވަށާ ބިމުގެ މަސައްކަތް ކުރެވިފައިވެއެވެ. އަދި މިގެ ތެރެއިން ބޭރުފާރު ކުލަލެވިފައި ގޯތި ގަބުރުސްތާނު ސާފުކުރެވިފައިވެއެވެ.

- ހިރަފުސް ބޭރުކުރުމާއި ކުނިކަހާލުމުގެ ކަންކަން ހަމަޖެއްސުން

o ހިރަފުސް ބޭރުކުރުމާއި ކުނިކަހާލުމުގެ ކަންކަން ހަމަޖެއްސުމާއި ހިރަފުސް މަޤާމުގެ ކުއްލިވަރު ޒާތީ ވެސް އިންވެސްޓްމަންޓް އެއްބަސްވުމުގައި ސޮއިކުރެވި މަސައްކަތް ނިމިފައިވެއެވެ.

♦ ތަޢު ހުނަރާއި ތަޢުލީމާ ބެހޭގޮތުން

- ތަޢުލީމީ މަރުޙަލާތަކާ ބެހޭގޮތުން
  - ތަޢުލީމީ މަރުޙަލާތަކާ ބެހޭގޮތުން ދުވަހުއަރިއަށް ކުރިއަށްދާ ހަރަކާތެއް ގޮތުގައި ...

... ސިޓީ ކައުންސިލްގެ އިދާރާގެ ...، ..., ... ސިޓީ ކައުންސިލާ މަސައްކަތް ކުރިއަށްގެންދެވުނެވެ.

- މަޖިލީހުގެ ކައުންސިލުގެ ... ... ބެހޭގޮތުން
  - ... ... ބެހޭގޮތުގެ މަސައްކަތް ކުރިއަށްގެންދެވުނެވެ.

♦ ކުޅިވަރު ކުޅޭ އާންމު ދަނޑުތަކާއި ޖިންސީ ހާލަތު ބެހޭގޮތުން

- ... ... ސިޓީ ކައުންސިލާ މަސައްކަތް ކުރިއަށްގެންދެވުނެވެ.

- ... ... 2،200،000.00 ރުފިޔާއަށް 150 ދުވަސްތެރޭގައި މަސައްކަތް ނިންމުމަށް ... ... މަސައްކަތް ކުރިއަށް ގެންދެވިއްޖެއެވެ.
- ކުޅިވަރު ... ...

♦ އިޖުތިމާޢީ ދީނީ ހަރަކާތްތައް

- ފިތުރު އީދުމާހަދަ ކުރުމުގެ އީދުނަމާދު ކުރުމާއި އިސްތިޤްބާލް ހަފްލާއާއި ރަސްމިއްޔާތު އިދާރާކުރުމަށް ކައުންސިލުން ހިންގާފައެވެ. އަދި މީގެ އިތުރުން ރަށުގެ ކުދިން ފުރުސަތު ދީގެން ރަސްމިއްޔާތު ކުރިއަށް ގެންދެވުނެވެ. ސަފާރީ ކުދިންގެ އަރުވާކުރުމުގެ ދިރިއުޅުން ގެއްލޭފަދަ މިއްހާރުގެ އަސްލަ ދީގެން ކުރިއަށްގެން ފަހަރެއް ކުރިއަށްގެންދެވިއްޖެއެވެ.

- ތަފާސީލީ ދުވަސް، ނަރުހުންގެ ދުވަސް، މުދައްރިސުންގެ ދުވަސް، ދުވަސްތަކާއި ކުއްޖާގެ ދުވަސް، ޒިޔާރަތް ދުވަސް، ފިރިހެނުންގެ ދުވަސް، ވިޔަފާރިންގެ ދުވަސް، ވާލިދައިންގެ ދުވަސް، އަންހެނުންގެ ދުވަސް ފާހަގަކުރުމަށް އަދި މީގެ އިތުރުން ކުއްލިއަށް ދިމާވާ ހާލަތްތަކުގައި ހޭލުންތެރިކަން އިތުރުކުރުމުގެ ހަރަކާތްތައް ކައުންސިލުން ކުރިއަށްގެންދެވިއްޖެއެވެ.

- ކައުންސިލް ފުޓްސަލް މުބާރާތާއި ނެޓްބޯޅަ މުބާރާތް ކާމިޔާބު ކަމާއެކު ކުރިއަށް ގެންދެވިއްޖެއެވެ. އަދި މީގެ އިތުރުން ޓީމުތައް ސްކޫލް ފެސްޓިވަލް ގައި ހ.ދޫ ޒޯން ސްކޫލް ފެސްޓިވަލްގައި ރަށުގެ ކުދިންތަކުން ބައިވެރިވެ ކާމިޔާބުކަން ހޯދިއެވެ.

- ރަނގަޅު ޕްރީ ސްކޫލްގެ ހިދުމަތް ފޯރުކޮށްދިނުން.
   - ދިރާސީ އަހަރުގެ ނިޔަލުން ފުރަމަންޒަލަކީ ޕްރީސްކޫލްގެ އިމާރާތުގައި، ޕްރީސްކޫލް ގްރެޖުއޭޝަނާއި ދަރިވަރުން ކުޅޭ ސަރަހައްދުގެ އެކި އެކި މަރާމާތުތަކެއް ކުރެވިފައެވެ.

   - ޕްރީ ސްކޫލްތަކުގެ ދަރިވަރުން ކުރިއަރާފައިވާ މިންވަރު ބެލުމަށް ބައިވެރިވާ ދަރިވަރުންގެ ސްކޫލްގެ މަސައްކަތްތައް ދައްކާލުމަށް ޕޯޓްފޯލިއޯ ޑޭ ބާއްވައި ކުރިއަށް ގެންދެވިއްޖެއެވެ.

- ބޭސިކް ލައިފް ސަޕޯޓް އަދި ފަސްޓް އެއިޑް ތަމްރީނު
   - 14 ބައިވެރިންނާއި އެކުލަވާލެވިފައިވާ ކޯހެއް ހޮސްޕިޓަލާއި ގުޅިގެން ހިންގައިފައިވާ 1 މަސްދުވަހުގެ މުއްދަތެއްގެ ތަމްރީނެއް ކާމިޔާބުކޮށް ކުރިއަށް ގެންދެވިއްޖެއެވެ.

- ކައުންސިލްގެ އިދާރީ ހިންގުން ހަރުދަނާކުރުން
   - ކައުންސިލްގެ ހިންގުން ހަރުދަނާ ކުރުމަށް ބޭނުންވާ ތަކެތި ގަނެ، ކައުންސިލުގެ މުވައްޒަފުންނަށް ބޭނުންވާ ތަމްރީނުތައް ފޯރުކޮށްދިނުމަށް މަސައްކަތް ކުރެވިއްޖެއެވެ.
   - މުވައްޒަފުންނަށް އަލުން ތަމްރީނު ދީ، އިދާރީ ކަންކަމުގައި ހިންގުން ހަރުދަނާކުރުމުގެ ގޮތުން ތަފާތު ހަރަކާތްތަކެއް ކުރިއަށް ގެންދެވިއްޖެއެވެ.
   - ކައުންސިލުގެ ދުވަހުގެ މަސައްކަތްތައް ރާވާ ހިންގުމަށް ބޭނުންވާ ނިޒާމްތަކެއް ގާއިމުކޮށް، ކައުންސިލުން ހިންގާ ހަރަކާތްތައް ރިޕޯޓްކުރުމުގެ ނިޒާމެއް ގާއިމުކުރެވިއްޖެއެވެ.

- ރަށްރަށުގެ ކައުންސިލުން ޕްރޮގްރާމް ހިންގުމަށްޓަކައި ފަންޑު ރަނގަޅު ކުރުން
- ޕްރޮޖެކްޓް ރިޕޯޓްތަކުގެ ބަޖެޓު ފަންޑް ބޭނުންކުރެވިއްޖެއެވެ.

♦ އަސާސީ ސިއްޙީ ފަރުވާ (ޕްރައިމަރީ ހެލްތްކެއަރ) އާއި ސިއްޙީ ރައްކާތެރިކަމާއި ގުޅޭ އަސާސީ ޚިދުމަތްތައް ދިނުން

- ށ.ފުނަދޫ ސިއްޙީ މަރުކަޒުގެ ވެއިޓިންއޭރިއާގެ ޓީވީ ޑިޖިޓަލައިޒްކުރުން ށ.ފުނަދޫ ސިއްޙީ މަރުކަޒުގެ ވެއިޓިން އޭރިއާގައި ބޭނުންކުރުމަށް ކައުންސިލްގެ ފަރާތުން ޓީވީ އަދި މިނި ޕީސީ ހަދިޔާކުރެވިފައެވެ.

- ކައުންސިލްގެ މެދު ދަތުރުފަތުރާއި ދިރިސްކޫލް ދަނޑި ދަތި ކައުންސިލްތަކުގެ ދިރިއުޅުން ކައުންސިލުން ހުށަހަޅާ މިނިސްޓްރީގެ އިސްތިރާތީޖީއާ ބައްދަލުކުރެވިފައެވެ. މިބައްދަލުވުމުގައި މަޝްވަރާ ކުރެވުނު ކަންތައްތަކުގެ ތެރޭގައި އަވަސް އިމަރޖެންސީ ޚިދުމަތް ދިރުވަރު ލެބޮރެޓަރީ ޚިދުމަތާއި، ސިއްޙީ މަރުކަޒުން 16ގަޑިއިރު ހުޅުވާފައިވާ ދުވަސް ތިރީސްދުވަހުގެ ދަތިކަން ހަމަޖެހޭނެ ގޮތްތަކަށް 2024 ވަނަ އަހަރު ބަޖެޓުގައި ސިއްޙީ މަރުކަޒުގެ ބޭނުންތަކާއި ބަދަލުތަކާއި ގުޅޭ މަޝްވަރާތަކާއި އިންތިޒާމު ސިއްޙީ މަރުކަޒުން ހިފުމަށް ދިނުމުގައި ހުރި ގޮންޖެހުންތައް ހިއްސާކުރެވުނެވެ.

- ހުރި މި ކައުންސިލްތަކުގެ ދިރިއުޅުން އަސާސީތަކާގެ މަސައްކަތް ބައްދަލުވުމުގައި ބަހުސްކުރުމަށް ބައްދަލުވުމުގައި ދެއްކުނު ބޭސްފަރުވާގެ ޤާނޫނާއި ދަތިތަކާއި، ބޭސްފަރުވާގައި، ހުރި ދަތިތަކާއި، ކުނިމަސްހުރި ސިޔާސަތާއި ދަށުން ކައުންސިލުން ފުރުޞަތު ދިނުމާއިގުޅޭ ގޮތުން މަޝްވަރާކުރެވުނު ކުރެވުނެވެ.

- 2025 ވަނަ އަހަރުގެ ކައުންސިލްގެ ބަޖެޓުގައި ހިމެނޭ ސިއްޙީ ދާއިރާއާ ހިމެނުން ހަރަކާތްތަކާއިބެހޭގޮތުން މަޝްވަރާކޮށް ކަރުދާސް ސިއްޙީ މަރުކަޒާއި ބައްދަލުވުމެއް ބާއްވާފައެވެ.

- އެހެނިހެން

- ޤުރުއާން ކިޔެވުމުގެ 36 ވަނަ ޤައުމީ މުބާރާތުގައި ފުރަތަމަ ... ކައުންސިލްގެ ... ސ.ފޭދޫ ސްކޫލަށް ހަވާލުކުރެވިފައިވެއެވެ.

- ސ.އަތޮޅު ފުނަދޫ މުބާރާތް 2024ގެ 2 ވަނަ ސ.ފޭދޫ ސްކޫލުން ... ބައިވެރިވުމަށް ... ކައުންސިލުން ... ދަތުރުގެ ... ފޯރުކޮށްދީފައިވެއެވެ.

- ސ.ފޭދޫ ސްކޫލްގައި އަޅުގަނޑު ލައިބްރަރީއެއް ގާއިމުކުރުން 2024 ވަނަ އަހަރު ކައުންސިލްގެ މަސައްކަތު ޕްލޭނުގައި ... ސ.ފޭދޫ ސްކޫލްގެ ... ކުދިންގެ ... ފުރުޞަތު ... ނިންމާލެވިފައިވެއެވެ.

- ސ.ފޭދޫ ކައުންސިލް ލައިބްރަރީގެ ހުޅުވުން ސ.ފޭދޫ ސްކޫލުގެ ކުދިން ... ކުރެވިފައިވެއެވެ.

- ކައުންސިލުން 2024 ވަނަ އަހަރު ... ދިވެހިރާއްޖޭގެ ... 2025 ވަނަ އަހަރުގެ ... ސ.ފޭދޫ ... ކައުންސިލުގެ ... އިސްތިހާރު ... ސްކޫލަށް ... ދީފައިވެއެވެ.

- 2025ވަނަ އަހަރުގެ ކައުންސިލްގެ ބަޖެޓުގައި ... ސްކޫލްއިން ބޭނުންވާ ... ބައްދަލުވުމެއް ބޭއްވިފައިވެއެވެ.

- ނ. ފުނަދޫ ސްކޫލުގެ އިންޑޯރހޯލުގެ ޖަލްސާއަށް އިންތިޒާމު ހަރަކާތްތަކަށް ނިންމިފައިވެއެވެ.
- ރަށުސްކީ ދުވަހުގެ މުނާސަބަތުގައި ގޭގެ ހަރަކާތްތަކުގެ ޒިންމާދާރުކަމުގެ ގ ދެރެން ސްކޫލް ދިރިއުޅުމުގެ ބެލެނިވެރިންނަށް އަމާޒުކޮށްގެން ހާއްސަ ސެޝަނެއް ކުރިއަށް ގެންދެވިފައިވެއެވެ.

- ކައުންސިލް ފުޓްބޯޅަ މުބާރާތް ބާއްވައިން 1446 ޝަރަފްވެރި ރަމަޟާން މަހު ކުރިއަށް ގެންގޮސް ނިމިފައިވެއެވެ.

♦ މިސްކިތްތަކުގެ ބެލެހެއްޓުން

- މިސްކިތްތަކުގެ އިމާމު ހިންގުމާއި މިސްކިތްތައް ބެލެހެއްޓުމުގެ ކަންކަން ފުރިހަމަ އަދާކުރުމަށް ކުރިއަށް ގެންދެވިފައިވެއެވެ.
- މަސްޖިދުލް ... އަންހެނުން ނަމާދުކުރާ ބައިގައި ފާރު ބަހާލުމަށް ... މިސްކިތް އަންހެނުން ... ކުރުމުގެ ... އޮޅުވާލަން ... ކުރިއަށް ގެންދެވިފައިވެއެވެ.
- ރީތި މިސްކިތް ... ގެ ... ކުރިއަށް ގެންދެވިފައިވެއެވެ.

- ކައުންސިލް ... ކައުންސިލް ... އިސްލާމިކް ... މިސްކިތް ... ހިންގުމާއި ... ކުރިއަށް ގެންދެވިފައިވެއެވެ.

- ތަޢުލީމީ މުބާރާތުގައި 28 އޮކްޓޫބަރު 2024 ން 7 ނޮވެމްބަރު 2024 އަށް ބާއްވާފައިވާ ނޭޝަނަލް ކުއިޒް ކޮމްޕެޓިޝަނުގައި 7 ގައި ބައިވެރިވި ޓީޗަރުން ކުރިމަތިލި ރަށުގެ ބަދަލުގައި (14އ) ވަނަ/ސ.ވަނަ ތަޢުލީމީ މުބާރާތުގައި 26 ސެޕްޓެމްބަރު 2024 ން 1 އޮކްޓޫބަރު 2024 އަށް ބާއްވާފައިވާ ނޭޝަނަލް ސ.ކުދި ކުދިންގެ އަރިހުގައި އަހަރު (16އ) ގެ އަދި ވަޒަން ކުރުމުގެ ގޮތުން ކައުންސިލުން ބައިވެރިވި ޓީމަށް ތަހުނިޔާ ދިނުމުގެ ހަރަކާތެއް ކުރިއަށް ގެންދެވިފައިވެއެވެ.

- ދިއްދޫ ސްކޫލް ޓީޗަރުންނާއި ކައުންސިލް ޓީމު "ހެލްދީ ލައިފް" ޕްރޮގްރާމްގައި ހިމެނޭ ފުޓްބޯޅަ މުބާރާތުގައި ބައިވެރިވުމަށް ކައުންސިލުން ސަޕޯޓްކޮށްދީފައިވެއެވެ.

- މުނިސިޕަލް ސަރވިސަސް ހިންގުމާއި މުނިސިޕަލް ޚިދުމަތް ދިނުމުގައި ރަށުގެ ތަރައްޤީއަށް ސަޕޯޓް ކުރުމުގެ ގޮތުން އެކި ފަރާތްތަކާ ގުޅިގެން މަސައްކަތް ކުރުމަށް ސަބަބުތައް ހޯދައި ދިނުމަށް މަސައްކަތްކޮށްފައިވެއެވެ.

♦ ރަށުގެ ޒުވާނުން ކައުންސިލުން ފޯކަސްކޮށް ހިންގާ ހަރަކާތްތަކުގެ ޚިދުމަތް ދަށުގައި ކުރުން

- ކައުންސިލަށް ފެންނަން ތަރައްޤީކުރަން ޒުވާނުން ގަވާއިދުން ބޭއްވިފައިވެއެވެ.

♦ ވަސީލަތް އަންނަ ބަދަލުތަކާއި އެކުގައި ސަރަޙައްދު ކުރާ ޢަމަލުތައް ކުރުން

- ރަށުގެ ގޮނޑުދޮށް ސާފުކުރުމުގެ މަސައްކަތް ރަށުގެ ޖަމްޢިއްޔާތަކާއި ސަރުކާރާ ގުޅިގެން މަސައްކަތްކޮށްފައިވެއެވެ.
- ރަށުގެ އެކި ސަރަހައްދުތަކުގައި ހުރި ގަސް ކަނޑާ އޮޅުވާލުމުގެ މަސައްކަތް ފަށާފައިވާ ގޮތުގެ މަސައްކަތް ކުރެވިފައިވެއެވެ.

- ތިލާފުށި ރައްކާތެރިކުރުމާއިގުޅޭ ގޮތުން ޖަޕާނުގެ ތަމްރީނާއި ހިންގުމާއި ތިލާފުށީގެ ދުވަސް ފާހަގަކުރުން ކުރިއަށް ގެންދެވިފައެވެ. އެގޮތުން ދުނިޔޭގެ ތިލާފުށީގެ ދުވަސް ފާހަގަ ކުރުމުގެ ގޮތުން ސާފުކުރުން ކުރިއަށް ގެންދާ 5 މިލިއަން ގަސް އިންދުމުގެ ޕްރޮގްރާމުގެ ދަށުން ނ. ފޮޅާދޫގައި ގަސް އިންދުމުގެ ހަރަކާތެއް ކުރިއަށް ގެންދެވިފައެވެ.

- މިކައުންސިލާއި ވިލިސްޓްރީ ކޮށް އެކުވެރިކަމާއި އެއްބާރުލުމާއި އެކު ތިލާފުށި ސާފުކުރުމުގެ "ދިރިހުރި ތިލާ ފުށި" ޕްރޮގްރާމް ގެ ދަށުން ޖަހާނަށް ގެ މުއައްސަސާ ދިރުމުގެ ގޮތުން އާންމުންނަށް ހޭލުންތެރިކަން އުފެއްދުމުގެ ކަމްޕޭނެއް ކުރިއަށް ގެންދެވިފައެވެ.
- ވިލިސްޓްރީ އާއި އެއްބާރުލުމާއެކު ތިލާފުށި ސާފުކުރުމުގެ ޕްރޮގްރާމް ފޮޅާދޫގެ ކުނިކަހާލުމުގެ ކަމްޕޭނެއް ކުރިއަށް ގެންދެވިފައެވެ.

- އެކަތިގެންވާ ގޮތުގައި ކުނި ނައްތާލުން ރިޔާއަތް ފާހަގަކުރުން
- ކައުންސިލުން ކުނި ނައްތާލުމުގެ ހިދުމަތްދިނުމާ ގުޅޭގޮތުން ކުނިކަހާ ހިންގުމަށް ބޭނުންވާ ތަކެތި ހޯދައި

މިއަހަރުތެރޭ، ފެހިކަތް ގަނޑު ކުނިކަހަނބަރު ހުރުމާއި ކުނީގެ ހިދުމަތްދިނުމުގެ އަސާސީ ތަކެތި ހިމެނޭ ކުނިކޭތި ފުރުސަތު ކުނިކަހަ ސާފުކުރުމުގެ މަސައްކަތް ކުރެވިފައެވެ.

- އެގޮތުގައި އެދޭ ކުނި ފުރުސަތުދޭގޮތަށް ކައުންސިލުން ކުރުވަނިވި މަސައްކަތުގައި ރަށުގެ ކުނި ނައްތާލުމުގެ ބޭނުމަށް ރަށުތެރޭގައި ހުރި ކުނިކޭތި ފެހިކަތް ގަނޑުތަކުން ސަރަހައްދު އަށްގެއި ނ. ފޮޅާދޫ ކުނިކޮށި ދޫކުރެވިފައެވެ.

- ރަށުގެ ހާލަތުގައި، ދުއްވަސް ހަރަކާތްތެރިކުރުން
- ރަށުގެ ހުރިހާ މުއައްސަސާތަކުން ގުޅިގެން ހާލަތުގައި ދުއްވަސް އިންދުމުގެ ޕްރޮގްރާމެއް ކުރިއަށް ގެންދެވިފައެވެ.

- މަސްޖިދުތަކާއި ގަބުރުސްތާނުގެ ދާއިރާ ކުރިއެރުވުން

- ގަބުރުސްތާނުގައި ފެންބޭނުން ކުރުމަށް އެކުލެވޭ ތަނެއް ކުރުމުގެ މަސައްކަތް ކުރިއަށްގެންދާ ގޮތުން ހާސިލްކުރެވި، މަސައްކަތް ނިންމާ ގަބުރުސްތާނުގެ ތަރައްގީގެ ކަންކަން ކުރިއަށްގެންދެވިފައެވެ.

♦ ގެއްލުންވި ހިސާ އަނިޔާތަށް ހުއްޓުވާ، އަނިޔާ ލިބޭފަރާތްތަކަށް ހިމާޔަތްދީ އެހީތެރިކަން ފޯރުކޮށްދިނުން

- ހާސަވެއްޖެއަށް ބޭނުންވާ ފަރާތްތަކާއި އިސްކަންދެވިފައިވާ ހާލަތު ހަރަކާތްތަކަށް ރިލީފްގެ ގޮތުން ދުނިޔޭގެ ގޮތުގައި އެހީތެރިކަން ދިނުމަށްޓަކައި ދިރިއުޅުއްވާ އާއިލާތަކަށް ކައުންސިލުގެ ފަރާތުން ކާބޯތަކެތި ހަދިޔާކޮށްފައިވެއެވެ.

- ނަފްސާނީ ދުވަހާއި ގުޅިގެން ކައުންސިލްގެ ފަރާތުން ދެމިއޮތް އިސްކަންދީފައިވާ ހާލަތު ހަރަކާތެއް ކައުންސިލުން ގެންދެވިއެވެ.

- ޤާނޫނީ ހިޔާނާތުގެ ޚިދުމަތް ދޭނޭ ފަރާތްތަކާއި 2 ދުވަހުގެ ސެޝަން ކަމުގައި ބޭއްވިފައިވާ އަންހެނުންގެ ތަރައްޤީއަށް ޓަކައި ސިޔާސީ ގޮތުން ކައުންސިލުން ބައްދަލުވުމެއް ބާއްވާފައިވެއެވެ.

♦ ސިޔާސީ ގޮތުންނާއި އިޤްތިސާދީގޮތުން އަންހެނުންނާއި ފިރިހެނުންނަށް ހަމަހަމަކަން ހޯދައިދިނުން

- ޝ.ފޭދޫ ކައުންސިލްގެ އިދާރީ މަސައްކަތްތަކަށް ކުރިއަށްގެންދެވިއެވެ.

-

- ޝ.ފޭދޫ ކައުންސިލުގެ ފަރާތުން އަންހެނުން ތަރައްޤީކުރުމުގެ ކޮމިޓީއާ ގުޅިގެން ވޮލީ ކޯޗިން ކޯހެއް ކުރިއަށް ގެންދެވިއެވެ.

- ޝ.ފޭދޫ އަންހެނުންގެ ތަރައްޤީއަށް ޚިދުމަތްކުރުމުގެ ގޮތުން ކައުންސިލާ ގުޅިގެން "އަންހެނުންގެ ހުނަރުވެރިކަން ތަރައްޤީކުރުން ގޮތުގެ" ދެނެގަތުމުގެ ސެޝަނެއް ތަރައްޤީކުރުމުގެ ކޮމިޓީއާ ގުޅިގެން ގެންދެވިއެވެ.

- ދީނީ ދަރުސްތަކުގެ ޕްރޮގްރާމް ހިންގިފައެވެ.
- [illegible]
- [illegible]

- [illegible]

- [illegible]

- [illegible]

- ފިތުރު ޢީދުގެ ކައުންސިލުގެ ހިންގުން ދަރިން ތަރުތީބުކުރުމުގެ [illegible] ދަށުން ރަށުގެ ޢާއިލާތައް ކުލަބުތަކުން ހަރަކާތް ބާއްވައި ކުރިއަށް ގެންދެވުނެވެ.

♦ މުނިސިޕަލިޓީގެ ޚިދުމަތް ދިނުމަށް ކުރެވުނު ކަންތައްތައް

- 59 ވަނަ [illegible] ފުރަތަމަ މުނިސިޕަލްގެ ދަށުން [illegible] ކުރިއަށް ގެންދެވުނެވެ.
- [illegible] ފުރަތަމަ މުނިސިޕަލްގެ ކައުންސިލުގެ [illegible] ކުރިއަށް ގެންދެވުނެވެ. އަދި [illegible] ފުރަތަމަ މުނިސިޕަލްގެ ކައުންސިލުން [illegible] ކުރިއަށް ގެންދެވުނެވެ.

- [illegible] 30 [illegible] ކުރިއަށް ގެންދެވުނެވެ.
- [illegible] ހަރަކާތްތައް ކުރިއަށް ގެންދެވުނެވެ.

- [illegible]
- [illegible] ކުރިއަށް ގެންދެވުނެވެ.

- ކައުންސިލުން ހަރުމަ ފެމިލީ ކުޑަކުދިންގެ ދުވަސް ކުޅިވަރު ކުދިންނަށް ކުދިކުދި ހަދިޔާ ކުރިއަށް ގެންދިޔައީމެވެ.

- ސިޓީ ގެސްޓްހައުސް އިމާރާތްކުރުން
އަންހެނުންނާއި ކުޑަކުދިންނަށް ހަރަކާތް ހިންގުން

- ކައުންސިލުގެ އާމްދަނީ އިތުރުކުރުމަށް އެކަމަށް ޚާއްޞަ ބިމެއް ހޯދުމަށް ހިދުމަތް ފޯރުކޮށްދިނުމަށް ގެސްޓްހައުސް އެއް ބިނާކުރުމަށް ކަނޑައަޅައި ކުރިއަށް ގެންދިޔައީމެވެ. ކުރުންތެރިކަން އިތުރުކުރުމަށް ކައުންސިލުގެ ނިސްބަތުގެ ތަރައްޤީގެ މަސައްކަތް ނިންމާ ހިދުމަތް ފޯރުކޮށްދިނީމެވެ.

- ގޮތްތަކުގެ ހިނގާ އަނިޔާތައް ހުއްޓުވާ، އަނިޔާ ލިބޭފަރާތްތަކަށް ހިމާޔަތް ދެވޭނެ ގޮތްތައް ފޯރުކޮށްދިނުން
- އިޖުތިމާއީ ޚިދުމަތްތަކަށް ކުރިމަތިވާ ގޮންޖެހުންތަކާ ބެހޭ ސެޝަން ހިންގައިދީފައެވެ.

7. 2024 ވަނަ އަހަރުގެ ތަރައްޤީ ހިންގުމުގެ ޕްލޭނާއި ހަރަކާތްތަކުގެ ތަފްޞީލް ކުރިއަށް ގެންދެވިފައިވާ ހަރަކާތްތައް

ހަރަކާތް 1 : ބަނދަރުގެ ކަށިކޮށް ހަރުކުރުން

ސަބަބު/ދަރުމަތު: ބަޖެޓު ކުރުވުމާއި ފިނޭންސް މިނިސްޓްރީއާ ގުޅުވުމާއި ބަޖެޓު ކުރުވުމާއި މަސައްކަތް ނުކުރި

ހަރަކާތް 2 : ލޯކަލް އަމުދަނީއިތުރުކުރުމަށް މާކެޓިންގ ޕްރޮގްރާމް ހިންގުން ކުރިއަށްގެންދިއުން ފުރުސަތުތައް ހޯދުން

ސަބަބު/ދަރުމަތު: މަސައްކަތް ކުރިއަށްގެންދަނީ

ހަރަކާތް 3 : އިންޓަރނެޓް ނިޒާމު ހަރުކުރުން

ސަބަބު/ދަރުމަތު: ބަޖެޓު ކުރުވުމާއި ފިނޭންސް މިނިސްޓްރީއާ ގުޅުވުމާއި ބަޖެޓު ކުރުވުމާއި މަސައްކަތް ނުކުރި

ހަރަކާތް 4 : ކައުންސިލްގެ ވެބްސައިޓް އަޕްޑޭޓްކުރުން

ސަބަބު/ދަރުމަތު: މަސައްކަތްތައް ހަރަކާތް ކުރެވި ބަޖެޓް މަސައްކަތް ކުރިއަށް ނުގެންދެވި

ހަރަކާތް 5 : ސިޔާސީ މާރާމު ފެށުމާ ހިމާޔަތްކުރުން

ސަބަބު/ދަރުމަތު: މަސައްކަތް ފުރިހަމަވެއްޖެ

ހަރަކާތް 7 ގްރީންހައުސް ސަރަހައްދު ހިންގުން

ސަބަބު/ދަރުމަތު: ޕްރޮޖެކްޓް ހިންގުމަށް ފަންޑް ކުރުމުގައި ދިމާވި ދަތިކަމާއި ޕްރޮޖެކްޓް ކުރިއަށް ނުގެންދެވުނު

ހަރަކާތް 7 ކަރަންޓް ބިލްތަކުގެ ކުރުދުވާލު ރިޕޯޓް

ސަބަބު/ދަރުމަތު: ޕްރޮޖެކްޓް ހިންގުމަށް ފަންޑް ކުރުމުގައި ދިމާވި ދަތިކަމާއި ސަބަބުން މަސައްކަތް ނުކުރެ

ހަރަކާތް 7 ތަރުބިއްޔަތު ދަރުސް

ސަބަބު/ދަރުމަތު: -

ހަރަކާތް 7 ފެހިރަށް ޕްރޮގްރާމް ހިންގުން

ސަބަބު/ދަރުމަތު: ބަޖެޓު ކުރުވުމާއި ފިނޭންސް މިނިސްޓްރީއާ ގުޅުވުމާއި ބަޖެޓު ކުރުވުމާއި މަސައްކަތް ނުކުރި

8. ކައުންސިލުން އޮފީހުގެ ހިދުމަތް ހިންގާ ހަރަކާތްތަކުގެ މައުލޫމާތު

1. ކުރި ބިނާކުރުން

ސިޔާސީ ފަރާތްތަކުގެ ... ބިނާކުރުން ކައުންސިލުން އެންމެ ރަނގަޅު ... ކޮށްފައިވެއެވެ.

2. ޕްރޮޖެކްޓް

ޕްރޮޖެކްޓް ... ކައުންސިލުން އެންމެ ރަނގަޅު ... ކޮށްފައިވެއެވެ.

3. ތަކެތި ވިއްކައިގެން ލިބޭ ފައިސާ

- ކުއްޔަށް ދޫކުރުމާއި ވިއްކައިގެން ލިބޭ ފައިސާ

4. ކައުންސިލުން ދޭ ހިދުމަތްތައް

- ކައުންސިލުގެ ހަރުމުދާ ކުއްޔަށް ދޫކުރުން
- ޕްރިންޓް ކުރި ކޮޕީ ނަގައި ދިނުމުގެ ހިދުމަތް
- ބިލްޑިންގ ޕަރމިޓް ހިދުމަތް
- ގޮވާން ރަޖިސްޓްރީ ގެއްލިގެން ކާޑު ހައްދައިދިނުން
- ނަން ބަދަލުކުރުމުގެ ހިދުމަތް
- އުފަންދުވަހުގެ ސެޓްފިކެޓް ގެއްލިގެން ބަދަލު ހައްދައިދިނުން
- ޕާރ ސެކްރެޓަރީ
- ގޯތީގެ ރަޖިސްޓްރީ އާކުރުމަށް ނަގާފީ
- ތަކެތި ކުއްޔަށް ދޫކުރުން
- ފިހާރަ ދަމުހުރުމުގެ ހުއްދަ
- ކާނާގެ ހުއްދަ
- ރަށްފުށި ހިޔާ ކޮށީ ކުލި

9. ކައުންސިލްގެ 2024 ވަނަ އަހަރުގެ މާލީ ހިސާބުތައް

2024 ގެ ނިޔަލަށް ބަޖެޓް ބާކީ	2024 ގެ ނިޔަލަށް ހިނގި ޚަރަދު	2024 ވަނަ އަހަރަށް ފާސްވި ބަޖެޓް	ބަޖެޓުގެ ތަފްސީލު
765,506.00	5,985,129.00	6,750,635.00	ރިކަރަންޓް ޚަރަދުގެ ޖުމްލަ
277,961.13	898,470.87	1,176,432.00	ކެޕިޓަލް ޚަރަދުގެ ޖުމްލަ
791779.39	2,341,870.81	3133650.2	ކައުންސިލުގެ [illegible] ޕްރޮގްރާމްތަކުގެ ޖުމްލަ ޚަރަދު
1,835,246.52	9,225,470.68	11,060,717.20	ޖުމްލަ
			ރިކަރަންޓް ޚަރަދު
78,826.31	3,214,619.69	3,293,446.00	މުވައްޒަފުންނަށް ހިނގާ ޚަރަދު
9,836.88	119,384.12	129,221.00	ޕެންޝަނާއި- [illegible] ގުޅުން ދޭ ފައިސާ
20,103.00	112,361.00	132,464.00	ދަތުރުފަތުރު ކުރުމުގެ ޚަރަދު
36,795.03	216,365.97	253,161.00	އޮފީސް ހިންގުމުގެ ބޭނުމަށް ހޯދާ ތަކެތީގެ އަގު
212,199.90	1,419,246.10	1,631,446.00	އޮފީސް ހިންގުމަށް ބޭނުންވާ ޚިދުމަތުގެ ޚަރަދު
0.00			ތަމްރީން ކުރުމަށް ކުރާ ޚަރަދު
402,744.88	903,152.12	1,305,897.00	މަރާމާތު ކުރުމާއި ބެލެހެއްޓުމުގެ ޚަރަދު
			ސަރުކާރުން ދޭ އެހީ، އިނާޔަތާއި އަދި ސަބްސިޑީ
			[illegible]
			ކެޕިޓަލް ޚަރަދު
109,306.73	288,010.27	397,317.00	އޮފީސް ހިންގުމަށް ބޭނުންވާ ތަކެތި ގަތުމަށް ކުރާ ޚަރަދު
167,690.00	241,250.00	408,940.00	[illegible]

10. 2024 ވަނަ އަހަރުގެ ކައުންސިލްގެ ބައްދަލުވުންތައް

- ޤާނޫނުން ލާޒިމް ކުރާ ބައްދަލުވުމުގެ އަދަދު: 51
- ކައުންސިލުން ބާއްވައިފައިވާ ބައްދަލުވުންތަކުގެ އަދަދު: 64

ކައުންސިލުގެ ނިންމުންތައް	ޙާޟިރުވި މެންބަރުން	ބައްދަލުވުމުގެ ނަންބަރު
- 2024 ވަނަ އަހަރުގެ ބަޖެޓް ޕްރޮޕޯސަލް ހުށަހެޅުމާބެހޭގޮތުން ފާސްކުރުމަށް ނިންމުނެވެ. - 2024 ވަނަ އަހަރުގެ ވަސީލަތް ބޭނުން ޕްރޮޕޯސަލް ހުށަހެޅުމާ ގުޅޭ ފާސްކުރުމަށް ނިންމުނެވެ.	04	(MTG)274/2024/01
- 2024 ވަނަ އަހަރުގެ ކައުންސިލުގެ ޕްލޭން ބޭނުން ރިކުއެސްޓް ފާސްކުރުމަށް ނިންމުނެވެ.	04	(MTG)274/2024/02
- [illegible] ހުށަހެޅުމާ ގުޅިގެން ފާސްކުރުމަށް ނިންމުނެވެ.	04	(MTG)274/2024/03
- 1.1 ގައިވާ ކައުންސިލުގެ 4 ވަނަ ދައުރުގެ 143 ވަނަ ޢާއްމު ޖަލްސާގެ ޔައުމިއްޔާ ހުށަހެޅުނު ގޮތަށް ފާސްކުރެވިފައެވެ. [illegible]	03	(MTG)274/2024/04
- [illegible] 50 ރުފިޔާ، [illegible] 20 ފޫޓާއި 30 ފޫޓާއި ދެމެދުގެ [illegible] 300 ރުފިޔާ، 30 ފޫޓާއި 40 ފޫޓާއި ދެމެދުގެ [illegible] 500 ރުފިޔާ، 40 ފޫޓާއި 50 ފޫޓާއި ދެމެދުގެ [illegible] 800 ރުފިޔާ [illegible] ފާސްކުރެވުނެވެ.	04	(MTG)274/2024/05
- [illegible] ފާސްކުރުމަށް ނިންމުނެވެ. - [illegible] ފާސްކުރެވުނެވެ. - 2024 [illegible] 2024 ވަނަ އަހަރުގެ ބަޖެޓް [illegible] ފާސްކުރުމަށް ނިންމުނެވެ.	05	(MTG)274/2024/06
- [illegible] ފާސްކުރުމަށް ނިންމުނެވެ.	05	(MTG)274/2024/07

- 2024 ފެބުރުއަރީ މަހުގެ ހަރަކާތްތައް ރާވައިގެން ކައުންސިލްގެ 2024ގެ ބަޖެޓް ތަންފީޒުކުރުމާއި ގުޅިގެން ކައުންސިލުން ނިންމާފައިވާ ނިންމުންތައް.	05	(MTG)274/2024/08
- ރަށުގެ ތަރައްޤީ ޕްލޭނާއި ގުޅޭ ކައުންސިލްގެ ހަރަކާތްތަކާއި ބެހޭގޮތުން މަޝްވަރާކޮށް ކުރިޔަށް ގެންދިޔުމަށް ނިންމުނު. - ތިލަދުންމަތީ ދެކުނުބުރީ ކައުންސިލްގެ އިދާރާގެ ނަންބަރު 1/2024/274/274 ސިޓީއާ ގުޅިގެން ކައުންސިލްގެ ލަފާ ހުށަހެޅުމަށް ނިންމުނު. - ކައުންސިލް ސްކޮލަރޝިޕް ޕްރޮގްރާމް 2024 ގެ ދަށުން ފުރުސަތު ދިނުމަށް -/14000 ރުފިޔާ ރަޖިސްޓަރީ ފީއަށް -/7000 ރުފިޔާ ދިނުމަށް ނިންމާ ފާސްކުރެވުނު.	04	(MTG)274/2024/09
- ކައުންސިލްގެ ރައީސް އަޙްމަދު ރައީސަށް 12 މާރިޗް 2024 ން 14 މާރިޗް 2024 ގެ ނިޔަލަށް އަހަރީ ޗުއްޓީ ހަމަޖެއްސުމަށް ނިންމުނު.	03	(MTG)274/2024/10
- ރަށުގެ ކައުންސިލްގެ ބޭނުމަށް ކުއްޔަށް ހިފާފައިވާ ތަންތަނުގެ ކުލި ދެއްކުމާއި ގުޅޭ 2 ވަނަ މަޝްވަރާ ކައުންސިލްގެ އިދާރާގެ ފަރާތުން ހުށަހެޅުމާއި، ކައުންސިލްގެ ބަޖެޓުން ހަރަދުކުރުމަށް ނިންމާ ފާސްކުރެވުނު.	03	(MTG)274/2024/11
- ރަށުގެ ޒުވާނުންނާއި ކުދިން ބައިވެރިކުރުމަށް ރާވާފައިވާ ހަރަކާތްތަކާއި ގުޅިގެން ކައުންސިލުން ބޭއްވި ބައްދަލުވުމުގައި ހުށަހެޅުނު ކަންކަން ފާސްކުރެވުނު. - ކައުންސިލް މެމްބަރުންގެ އޮފިސް ހަރަދު 19 މާރިޗް 2024 އިން ފެށިގެން 1 މަސް ދުވަހަށް ދިނުމަށް ނިންމާ ފާސްކުރެވުނު. - ރަށުގެ ކުޅިވަރު ހަރަކާތްތައް ކުރިޔަށް ގެންދިއުމަށް 50 ރުފިޔާ ފީ ނަގައި 2000 ރުފިޔާގެ އިނާމު ދިނުމަށް ނިންމާ ފާސްކުރެވުނު.	04	(MTG)274/2024/12
ކައުންސިލްގެ ރައީސަށް 26 މާރިޗް 2024 ން 17 އޭޕްރިލް 2024 އަށް 8 ދުވަހުގެ އަހަރީ ޗުއްޓީ ދިނުމަށް ނިންމާ ފާސްކުރެވުނު. 2024 ޖަނަވަރީ މަހުގެ ކައުންސިލްގެ ހަރަކާތްތައް ރާވައިގެން 2024ގެ ބަޖެޓް ތަންފީޒުކުރުމަށް ކައުންސިލްގެ މަސައްކަތް ކުރިޔަށް ގެންދިއުމަށް 392940ރ އިން ގާތްގަނޑަކަށް 80000ރ ބޭނުންކުރުމަށް ނިންމާ ފާސްކުރެވުނު.	03	(MTG)274/2024/13

ކައުންސިލްގެ 4 ވަނަ ދައުރުގެ 154 ވަނަ އާންމު ޖަލްސާގެ އެޖެންޑާ ކާރަވެ ހުށަހެޅުމުގެ ސަބަބުން 28 މާރިޗް 2024 ގެ ބައްދަލުވުމާއި ދެވަނަ އެޖެންޑާ ކުރިއަށްގެންދިއުން ރިޕޯސަކޮށް ހުށަހަޅުއްވިއެވެ.	02	(MTG)274/2024/14
- ކައުންސިލް ރައީސްގެ މުސާރަ ބަދަލުކުރުމާ ގުޅޭގޮތުން 5.4 ގައިވާ ބަޔަށް ކައުންސިލަރުންގެ ގޮތުގައި މުސާރަދިނުމަށް ނ.ފުއްދޫ ކައުންސިލު އިދާރާގެ ވަޒީފާތަކުގެ ތެރެއިން ބަދަލުތަކެއް ގެނައުމަށް ނިންމިއެވެ. ފައިނޭންސް ސެކްޝަނުގެ 02 ކައުންސިލަރުން ބާލައި އެސިސްޓަންޓް ކައުންސިލު އޮފިސަރު ގޮތުގައި 1 ކައުންސިލަރުން ހަމަޖެއްސުމަށް އަދި ހުރިހާ މަސައްކަތެއް 1 ކައުންސިލަރު ނަގާ އެސިސްޓަންޓް ކައުންސިލަރު 2 ކައުންސިލަރުން ހަމަޖެއްސުމަށް ނިންމާ ފާސްކުރެވިފައެވެ. - ނ.ފުއްދޫ ދިރިއުޅުން ގާއިމުކުރަމުން ބަލަހައްޓާ ސަރުކާރުން ދޫކުރި ކުއްޔަށް ދޫކުރެވޭ ބިމެއް ނ.ފުއްދޫ ފުޅާކުރުމުގެ ދަށުން ތިބި މުވައްޒަފުން ކައިރިއަށް ނިންމާ ފާސްކުރެވިފައެވެ.	03	(MTG)274/2024/15
- ނ.ފުއްދޫ ފެނަކަ ކޯޕަރޭޝަނުން ނަންބަރު: FNK-C04/LT/2024/005 ސިޓީން ހުށަހަޅާފައިވާ ބިމުގެ ފުރުޞަތު ދޫކުރުމަށް ފޯމު ހުށަހެޅުމުގެ ގޮތުގައި ބިމުގެ ގޮތުން ދެވިފައިވާ ފުރުޞަތު ނަގާފައިވާ ފަރާތަށް ފުރުޞަތުދިނުމަށް ކައުންސިލުން ހޯދުމަށް ނިންމާ ފާސްކުރެވިފައެވެ. - އެޕްރިލް ސެޝަން ކޮށް ފާސްކުރެވުނު ބިންތަކުގެ މަސައްކަތް ކުރިއަށްގެންދިއުމަށް ހިނގާފައިވާ ހަރަކާތް ރިޕޯޓް ރައީސް އަށް ފޮނުވުމަށް ނިންމުނެވެ. - ރަށު އިދާރާގެ ، ފޯރުމް (އ.ފުއްދޫ) ބިމުގެ ބަދަލުގެ ތަރުތީބު ރިޕޯޓު ކައުންސިލުގެ ހުށަހެޅުމަށް ނިންމާ ފާސްކުރެވިފައެވެ.	03	(MTG)274/2024/16
- ކައުންސިލްގެ ދިރާސާ ކޮމިޓީ އެޖެންޑާ ކައުންސިލު ރިޕޯޓްގައި ހުށަހެޅި ހުށަހެޅުން ފުރިހަމަ ރިޕޯޓް ކައުންސިލްގައި ބަހުސްކޮށް ދެނެގަތުމަށް ރަށު ކައުންސިލުގައި ބަހުސްކޮށް ސިޓީއާ ކައުންސިލުގެ ފުރުޞަތު ހޯދުމަށް ރިޕޯޓު ހުށަހެޅުމަށް ނިންމާ ފާސްކުރެވިފައެވެ. - ޕްރޮޖެކްޓް ތަރުތީބު، ޓެންޑަރު / ނ.ފުއްދޫ ބަނދަރު ބިލްޑިންގއި ބިލްޑިންގ އަދާހަމަ ފުރުޞަތު ސިޓީން އެކުލަވާލުމުގެ ގޮތުގައި ރިޕޯޓް ނިންމާފައެވެ. - އޮކްޓޯބަރު 2024 ގައި ހުށަހެޅިފައިވާ ރިފަރެންސް ނަންބަރު 2024 ގެ ބަޖެޓް ކޮމިޓީއަށް ޖަލްސާއަށް ހުށަހަޅައި ފާސްކުރުމަށް ބަޖެޓް ކޮމިޓީއަށް ހަވާލުކުރުމަށް ނިންމާފައެވެ. - ނ.ފުއްދޫ ކައުންސިލް ސްކޮލަރޝިޕް ޕޮލިސީ 2024ގެ ގަވާއިދުގެ 5.5 ގައިވާ ސެކްޝަނު ކުރިއަށްގެންދިއުމަށް ނަގާފައިވާ އިޖުރާއަތުތަކުގެ ތެރެއިން ، ކުރިއަށްދާނެ ބިލް ސޮއިކުރުމާއި ސްކޮލަރޝިޕް ދިނުމުގެ ފުރުޞަތު ސްކޮލަރޝިޕް ޕްރޮގްރާމް ކުރިއަށްގެންދިއުމަށް ކޮމިޓީއެއް އެ މާއްދާ ބަދަލުކޮށް ލާޒިމުކުރާ ދިވެހިރައްޔިތުން ފާސްކުރުމަށް ނިންމާފައެވެ.	03	(MTG)274/2024/17

- ދުވަސްދުވަހު އެވޯޑުދިނުމުގެ ޚަރަދާއި ފެސްޓިވަލްގެ ހަރަކާތްތަކުގެ ޚަރަދު ހިނގާފައިވާ ކަމަށް ކަނޑައަޅާފައިވާ ނިންމާފައިވާ ކަމަށް ހިނގާފައިވާނެ. - ނ.ފާރު ސްކޫލްގެ ނަންބަރު: GS-109/LTR/2024/63 ސިޓީގައި ބައްދަލުކުރުމުގައި ވާ ބައްދަލުވުމުގެ ވަނަ ބައްދަލުވުމުގައި ކައުންސިލުން ފާސްކުރި ކަމަށް ހިނގާފައިވާނެ. - ތަރައްޤީކުރުމާއި ގުޅޭ މަސައްކަތްތަކުގެ ރިޕޯޓް ފާސްކުރެވިފައިވާ ކަމަށް ހިނގާފައިވާނެ. - ކައުންސިލް ސްޓްރެޓަޖިކް ޕްލޭން 2024 ވަނަ އަހަރު ތަކެތި ގަތުމުގެ ފޯމްތައް ފުރިހަމަކުރުމާއި 5.3 ގައިވާ ބޭނުންތަކުގައި ހިމެނޭ ފޯމު 10 ކޮމިޝަނަރުންނާއި 03 އޮފިސަރުންކަމަށް ކަނޑައަޅާފައިވާ ފޯމުތައް ޖަމާ ވިސްނުމުގެ ހިމެނޭ 10 ކޮމިޝަނަރުންނާއި 05 އޮފިސަރުންކަމަށް ބަދަލުކުރި ފޯމްތައް ހިމެނޭގޮތަށް ފާސްކުރެވިފައިވާ ކަމަށް ހިނގާފައިވާނެ. ވީމާ ހިންގުމުގެ ފޮތްތަކުގައި ތަރައްޤީގެ ބަޖެޓް އަދި އިންޓަރނެޓް މަސައްކަތުގެ ތަކެތި ހިމެނުމާއި މުވައްޒަފުންގެ އިންތިޒާމް ކުރުމަށް ކަނޑައެޅި ހިސާބުތައް ބެލެހެއްޓުން ހިނގާފައިވެ.	3	(MTG)274/2024/19
- އިޖްތިމާޢީ ހަރަކާތް ފަރުމާކުރުމާއި މަސައްކަތު ކައުންސިލް ކަނޑައަޅާފައިވާ ފޯމުތައް ފާސްކުރެވިފައި ހިނގާފައިވާނެ. - ރަށު ފެހިރަށްކުރުމުގެ މަސައްކަތު ކައުންސިލް ކަނޑައަޅާފައިވާ ފޯމުތައް ފާސްކުރެވިފައިވާ ކަމަށް ހިނގާފައިވާނެ. - ރަށު ހިންގާ ހަރަކާތް މަސައްކަތް ކައުންސިލް ކަނޑައަޅާފައިވާ މަޢުލޫމާތު ފާސްކުރެވިފައިވާ ހިނގާފައިވާނެ. - އިޖްތިމާޢީ ހަރަކާތް އަދި ނ.ފާރު ރަށުގެ ހިސާބު ރިޕޯޓް ހިނގާފައިވާ ކަމަށް ފާސްކުރެވިފައިވާނެ. - 2024 ވަނަ ދުވަހު ކައުންސިލްގެ ހަރަކާތްތަކުގެ ތާރީޚު ބެލުމަށް ކަނޑައަޅާފައިވާ ފޯމުތައް ދަތުރު ޚަރަދުތަކާއި ފާސްކުރެވިފައިވާ ހިނގާފައިވާނެ.	03	(MTG)274/2024/20
4.1 ދިރިއުޅުމުގެ ތަރައްޤީއަށް ހާއްސަކޮށް މަސައްކަތް 4.6 މުޤައްރަރުގެ މަސައްކަތް ކުރިއަށް އޮޑިޓަރުން އެދިވަޑައިގެންނެވި ގޮތަށް ހިނގާފައިވާނެ. އެއީ ތިނެއްމަންޒިލުގެ ފޯރުކޮށްދިނުމުގެ ދަރިވަރުންގެ މަސައްކަތްތަކުގައި މުވައްޒަފުންގެ ހާޒިރީއާއި ސިޓީގައި ބަޔާންކޮށް ހުރި ގޮތް ނަމަވެސް މިއަހަރު ރޮނގުތަކުން ޑިޕާޓްމަންޓުގެ ސަރަހައްދު އެއީ ތިނެއްމަންޒިލުގެ ބޭނުންކުރާ ގޮތް ފޯމު ގޮތަށް ކުރިއަށް ހުށަހެޅުނު ރިޕޯޓު ހިނގާފައިވެ.	03	(MTG)274/2024/21
4.1 ދިރިއުޅުމުގެ ތަރައްޤީއަށް ހާއްސަކޮށް މަސައްކަތް 4.6 މުޤައްރަރުގެ މަސައްކަތް ދެންނެވުން ޖަވާބުދާރީ އެދިވަޑައިގެން ކުރިމަތި ހިނގާފައިވެ.	03	(MTG)274/2024/22
4.1 ގައިވާ ދިރިއުޅުމުގެ ތަރައްޤީއަށް ހާއްސަކޮށް މަސައްކަތް 4.6 މުޤައްރަރުގެ މަސައްކަތް ދެންނެވުން ޖަވާބުދާރީ ގައި ބަދަލުކުރުމަށް ހިނގާފައިވެ.	03	(MTG)274/2024/23

4.2 [illegible]		
[illegible] 4.6 [illegible] - [illegible] [illegible] 2 [illegible] 7 [illegible] 4 [illegible] 7 [illegible] 2 [illegible] 7 [illegible] 4 [illegible] [illegible] - 2024 [illegible]	05	(MTG)274/2024/24
[illegible] [illegible] 1445 [illegible] [illegible] - [illegible] 15:00-9:00 - [illegible] 300/- [illegible] - [illegible] - [illegible] - [illegible] 12 [illegible]	04	(MTG)274/2024/25

- ރ.ފުށީ ކައުންސިލުގެ ހިސާބުން ފުޅާކުރުމުގެ މަސައްކަތް ކުރިއަށް ގެންދިއުމަށް ބޭއްވުނު ބައްދަލުވުމެއް ހަމަޖެހިފައިވާ ގޮތުގެ މަތިން ބާއްވައިފި. - ކައުންސިލުން ތައްޔާރު ކުރާ ތަރައްޤީ ޕްލޭން 51 ވަނަ ދައުރުގެ ކުރީގައި، ތަފްސީލު ފޮނުވުމަށް ދެއްކި ޕްލޭން ފުރިހަމަ ކުރުމަށް ނިންމައި ފާސްކުރެވިފައެވެ.	04	(MTG)274/2024/26
ރ.ކައުންސިލް ކައުންސިލްގެ ނަމްބަރު:281-ESMS/274/2024/1 ސިޓީގައި އެދިލައްވާފައިވާ 300 ރުފިޔާ ކައުންސިލުން ހަދިޔާ ކުރުމަށް ނިންމުމަށް ނިންމައިފި. އަސާސީ ޢީދު 1445ގެ ޝަރީޢަތުގެ ޚާއްޞަ ޕްރޮގްރާމް ތާރީޚާއި ނިންމާ ފާސްކުރެވިފައިވެއެވެ. ގެންދެވުނު ޕްރޮގްރާމް - ޢީދު ބަޔާ ކުރުމަށް ކަނޑައަޅާ ތަރުތީބު ނިންމުން - ވާދަވެރިވުމަށް މުބާރާތް 16 ޖޫން 2024 ވަނަ ދުވަހުގެ ދުވަހުގެ 14:00 ބަރާބަރަށް ނިންމުން - ބޯޓު ދުއްވުމަށް 16 ޖޫން 2024 ވަނަ ދުވަހުގެ ހަވީރު 16:00 އިން ފެށިގެން ނިންމުން - މަސްދަރުގެ އަދި ބޯޑުގެ ބަންގާޅީ 20 ޖޫން 2024 ވަނަ ދުވަހުން ބާއްވާގޮތަށް ނިންމުން - ކުޅިވަރު ތަކުގެ އަދި ހުރިހާ ތަރުތީބު ހިތާމަ 21 ޖޫން 2024 ދުވަހުން ބާއްވާގޮތަށް ނިންމުން	04	(MTG)274/2024/27
ރަށުގެ ތަރައްޤީގެ ކަންތައްތަކުގައި ޝަރީކުވުމަށް ޕްރޮގްރާމްތަކާއި މަޝްވަރާކުރުމަށް ކައުންސިލުން ދެވޭ ޕްރޮގްރާމްތަކުގެ ތަފްސީލު ފޮނުވުމަށް ނިންމައިފި. ޖޫން 2024 ގެ ބަޖެޓުގެ ހަރަދު ކުރުމަށް ބޭނުންވާ ފައިސާ ހޯދުމަށް 2024 ގެ ބަޖެޓު ކަނޑައަޅައިދިނުމަށް ތަފްސީލު ބަލައިގަތުމަށް ނިންމައިފި.	04	(MTG)274/2024/28
ސިޔާސީ ހުޅުވާލުން ޖުމްހޫރިއްޔާ ރ.ފުށީ ކައުންސިލް އިޖުތިމާޢީ އަދި ރ.ފުށީ ކައުންސިލުން ހިންގާ ސަރުކާރުގެ ކަންކަމުގައި ކުރިއަށް އޮތް އެއްބަސްވުން ތަރައްޤީ ކުރުމަށް ނިންމި ފާސްކުރެވިފައެވެ.	03	(MTG)274/2024/29
- 2024 ޖޫން މަހުގެ ހަރަދުތަކުގެ ހިސާބުކަނޑައެޅުން ބަލައި ބަޖެޓު ކަނޑައަޅައިދިނުމަށް ތަފްސީލު ބަލައިގަތުމަށް ނިންމައި ފާސްކުރެވިފައެވެ.	03	(MTG)274/2024/30
- 2024 ޖުލައި މަހުގެ ހަރަދުތަކުގެ ހިސާބުކަނޑައެޅުން ބަލައި ބަޖެޓު ކަނޑައަޅައިދިނުމަށް ތަފްސީލު ބަލައިގަތުމަށް ނިންމައިފި. ރ.ފުށީގެ ޕްރޮޖެކްޓުތަކުގެ ހަރަދުކުރުމަށް ބޭނުންވާ ބަޖެޓު ހަމަޖެހުމަށް ތަފްސީލު ފާސްކުރުމަށް ނިންމައިފި.	03	(MTG)274/2024/31

ޖަލްސާއަށް ހުށަހެޅިފައިވާ ބޯޓު ގަރާރު އިސްލާހުތަކާއިއެކު ފާސްކޮށް ނިންމާފައެވެ.	04	(MTG)274/2024/32
- 2024 ޖޫން މަހުގެ ހަރަދުތަކުގެ ރިކޮންސިލިއޭޝަން ޝީޓާއި ބެންކް ސްޓޭޓްމަންޓް ކައުންސިލް ޖަލްސާއަށް ހުށަހެޅުމުން ކައުންސިލުގެ ބޭފުޅުން ބަލައި ރިވިއުކޮށް ނިންމި ފާސްކުރައްވައިފިއެވެ.	03	(MTG)274/2024/33
- ކައުންސިލްގެ ނިންމުން ނަމްބަރ:274/2024/24 ނިންމުމާއި ގުޅޭ ހިންގުން ފުރިހަމަ ކުރުމަށް ފާސްކުރައްވައި މުއައްސަސާ ކަމުގައި ޤާއިމްވެފައި ތިބި ބޭފުޅުން ދަށުގައި ވޯޓަށް ފާސްކޮށް ނިންމާފައެވެ. ޖަލްސާއަށް ހުށަހެޅިފައިވާ ގަރާރު ބޮޑު ފާސްކުރެވުނު ނިންމާފައެވެ. 2024 ޖުލައި މަހުގެ ހަރަދުތަކުގެ ރިކޮންސިލިއޭޝަން ޝީޓާއި ބެންކް ސްޓޭޓްމަންޓް ކައުންސިލް ޖަލްސާއަށް ހުށަހެޅުމުން ކައުންސިލުގެ ބޭފުޅުން ބަލައި ރިވިއުކޮށް ނިންމި ފާސްކުރައްވައިފިއެވެ. ހުށަހެޅި ބިލު ހިންގުމުގެ ސިޔާސަތު ފުރިހަމަ ކުރެވޭ ގޮތަށް އަދި އިތުރު ބަދަލުތަކާއެކު ފާސްކުރުމަށް ގަވާއިދަށް 9 ވޯޓުން ފާސްކޮށް ނިންމާފައެވެ.	04	(MTG)274/2024/34
- ކައުންސިލްގެ 4 ވަނަ ދައުރުގެ 175 ވަނަ އާންމު ޖަލްސާގެ އެޖެންޑާގެ 4.1 ގައިވާ ކަރަ ޤަވާއިދު ކަރު ތަރައްގީކުރާނެ ބައި ގައިދުގެ ފާސްކުރުމުގެ މަޢުލޫމާތު ދިރާސާ ކުރުމަށް އެޖެންޑާ ފާސްކޮށްފައެވެ.	03	(MTG)274/2024/35
2024 އޮގަސްޓް މަހުގެ ހަރަދުތަކުގެ ރިކޮންސިލިއޭޝަން ޝީޓާއި ބެންކް ސްޓޭޓްމަންޓް ކައުންސިލް ޖަލްސާއަށް ހުށަހެޅުމުން ކައުންސިލުގެ ބޭފުޅުން ބަލައި ރިވިއުކޮށް ނިންމި ފާސްކުރައްވައިފިއެވެ.	05	(MTG)274/2024/37
2024 އޮގަސްޓް މަހުގެ ހަރަދުތަކުގެ ރިކޮންސިލިއޭޝަން ޝީޓާއި ބެންކް ސްޓޭޓްމަންޓް ކައުންސިލް ޖަލްސާއަށް ހުށަހެޅުމުން ކައުންސިލުގެ ބޭފުޅުން ބަލައި ރިވިއުކޮށް ނިންމި ފާސްކުރައްވައިފިއެވެ. ފެނު ބޭނުން ކުރުމުގެ ގަވާއިދު ބަދަލުކުރަން 2 ކޮންޓްރެކްޓް ދަށުގެ 4 އިންޗީގެ ކޮންޓްރެކްޓް ބުނާގޮތަށް ހިންގުމުގެ މަޝްވަރާކުރައްވައި ފަސްކުރުމަށް ނިންމިއެވެ. އަދި ދިވެހި ސަރުކާރުގެ ނިޒާމާއި ގުޅޭ އުޞޫލުތަކާއި ގުޅޭގޮތަށް އެކުލަވާލެވުނެވެ. ވަނީ ކަނޑައެޅުނު ފޯމު ހަރަދު ފުރުޞަތު ބަލައި ބޭނުން ކުރުމުގެ ގަވާއިދު ފާސްކުރުމަށް އެކު ދިވެހި ސަރުކާރުގެ ނިޒާމާއި ގުޅޭ އުޞޫލުތަކާއި ގުޅޭގޮތަށް ފާސްކުރެވުނެވެ.	05	(MTG)274/2024/38
ކައުންސިލުގެ ކޮމިޓީތަކުގެ ބައި މުރާޖަޢާ ގަރާރު އިސްލާހުތަކާއިއެކު ފާސްކޮށްފައި ނިންމާފައެވެ. ގަރާރު އިސްލާހުތަކާއި	05	(MTG)274/2024/39

11 - ކޮންސްޓްރަކްޝަން ސައިޓްތަކުގައި ސިއްޙީ ފަސޭހަތަކާއި ރައްކާތެރިކަމުގެ އުޞޫލު ހެދުން

(ހ) ކައުންސިލުން ހިންގާ މަޝްރޫއުތަކުގައި، އޮޑި ދޯނި ފަހަރު ބަނދަރުގައި ... ކޮންސްޓްރަކްޝަން ސައިޓްތައް ރައްކާތެރިކުރުން.

(ށ) ކައުންސިލުން ހިންގާ މަޝްރޫއުތަކުގެ ... ކައުންސިލުގެ ... ސަރަޙައްދު ... ބެލެހެއްޓުން. ... ކުނި ... ކޮށްދިނުން.

(ނ) ކޮންސްޓްރަކްޝަން ސައިޓްތަކުގައި އުޅޭ ފަރާތްތަކާ ކުނި ގެންދިއުމާ ގުޅޭގޮތުން، ކުނި ކޮންޓްރޯލް.

12 - އޮޑި ދޯނި ފަހަރުތަކުގައި އުޅޭ ކުނި ނައްތާލުމުގެ އުޞޫލު

(ހ) އޮޑި ދޯނިފަހަރު މަރާމާތުކުރުމާއި، އޮޑި ދޯނިފަހަރުން އުކާ ކުނި ... ކުނި ގެންދިއުމަށް ކުނި ކޮންޓްރޯލް.

14 - ކުނި އުކާލުމުގައި ކުނި ނައްތާލުމުގެ ޚިދުމަތުން ނަގާ ފީ ރޭޓް

	ތަފްސީލް	ރޭޓް
1	ގޭބިސީތަކުން (ބޮޑުގެ ގެސްޓްހައުސްތަކާއި ... ހިދުމަތްދޭ ...)	170
3	އަލިއަޅުވަން ކުނި އުކާ ފަރާތްތަކުން (ގޯތި ވަގު ގޯތިގައި ކުނިއުކާ ކުނިބާ ފަހަރަކަށް)	20
6	ރަޖިސްޓްރީ ކޮށްގެން ހިނގާ ވޯކްޝޮޕްތައް/ވަޒަނުގެތައް	200
27	އޮޑި ދޯނިފަހަރު ބަނދަރު ހަރުގެތަކުން	200
28	ރަށުގައި ހިނގާ ތަރައްޤީގެ މަޝްރޫއުތަކުގެ ކޮންސްޓްރަކްޝަން ސައިޓްތައް	2000

- 2024 ވަނަ އަހަރުގެ ބަޖެޓު ހަމަޖެއްސުމުގައި ކައުންސިލްގެ ޕްރޮޖެކްޓްތައް ބަޖެޓުގައި ހިމަނާ ކަރުދާސް ކައުންސިލުން ފޮނުވާފައިވާ ކަމަށާއި އެކަން ހިނގާ ގޮތުގެ ރިޕޯޓް ހުށަހަޅާ ފާސްކުރެވިފައެވެ. ތަފްޞީލީ ބަޖެޓު ކައުންސިލުން ފޮނުވިފަހުން އިސްލާހުތަކާއެކު ފާސްކުރުމަށް ނިންމިއެވެ. ޤަރާރު އިސްލާހުކުރުން ބަޔަކު ހުށަހަޅާފައިވާ ޤަރާރު ކައުންސިލުގެ ރިޕޯޓް ފާސްކުރުން (އ) ބަނދަރު ސަރަޙައްދުގައި ވިޔަފާރިކުރާ ފަރާތްތަކުގެ ވިޔަފާރި ހިންގުމުގެ ހުއްދަ ދޫކުރުމަށް އަހަރަކަށް ކައުންސިލަށް ދައްކަންޖެހޭ ފީ ނަގާނެ ގޮތް ކަނޑައަޅާ ރިޕޯޓު ފާސްކުރުން. އެއްބަޔަކު ވިޔަފާރިކުރުމުގެ ހުއްދައަށް ދުވަހަކު ރ 50/- ފީއެއް ނަގާގޮތަށް ކަނޑައަޅާ ފާސްކުރެވުނެވެ. މިގޮތުން ފާސްވީ 5 މެންބަރުން ތާއީދު ކުރައްވައިގެން އަޣުލަބިއްޔަތުން ފާސްކުރެވުނެވެ. ކައުންސިލްގެ ބަޖެޓު ބޭނުންކުރުމާ ގުޅޭގޮތުން ބަހުސް 11. ކައުންސިލްގެ ބަޖެޓު ބޭނުންކުރުމަށް ޤަރާރު ހުށަހަޅާ ބަހުސްކުރުމަށް ފަހު ކައުންސިލުން ނިންމި ނިންމުން ފާސްކުރުމަށް ނިންމުނެވެ. އެގޮތުން ކައުންސިލުގެ މެމްބަރުން ބަހުސްކޮށް ވޯޓަށް އެހުމުން އެ ޤަރާރު ފާސްވުމަށް ބޭނުންވާ އަޣުލަބިއްޔަތު ނުލިބުމުން ޤަރާރު ފާސްނުވެއެވެ. -	05	(MTG)274/2024/40
- 6.1 ދަތުރުގެ ވާހަކަ ދެއްކުމަށް ސ. ކައުންސިލް ދާއިރާ ސަޢުދުﷲ އިބްރާހީމްއަށް ދިނުމަށް ނިންމާ ފާސްކުރެވިއްޖެއެވެ. - 6.2 ކައުންސިލް ދިރާސާ ކުރުމަށް ހުށަހެޅި ކަރުދާސް، ކައުންސިލް ދާއިރާ އޮފީހަށް ފޮނުވާ ތަޅުމުގައި މަޝްވަރާކުރުމަށް ނިންމިއެވެ. - ވަޒީފާ ދިނުމާ ގުޅޭ ޢިއުލާނު ވަޒީފާއަށް ކުރިމަތިލާ ފަރާތްތަކުގެ ތެރެއިން، ދެކުނު ފަރާތް ވަޒީފާއަށް ނެގުމަށް ކައުންސިލުން ނިންމާ ފާސްކުރެވިފައެވެ.	04	(MTG)274/2024/41
- 6.1 ސަރުކާރު ރިޕޯޓް ކާޑު ސަރުކާރު ހުށަހެޅި އެޖެންޑާގެ ބައިތައް ބޭލުމަށް ބަހުސްކުރުމަށް ނިންމާ ފާސްކުރެވިއްޖެއެވެ. - 6.2 ބޯޓު ޙަވާލުކުރުމާ ގުޅޭ މަޝްވަރާ ކުރުމަށް ޖަލްސާ އަންނަ ހަފްތާގައި ބާއްވަން، އެކަމަށް ބައިވެރިވާނެ މެންބަރުން ނިންމާ ފާސްކުރެވިއްޖެއެވެ.	04	(MTG)274/2024/42

- ކުނިކޮށިގެ ވަސީލަތްތަކާއި ހަމަޖެއްސުމަށް ފާހަގަކޮށް، ކުނިކޮށިގެ ވަސީލަތްތައް ރަނގަޅުކޮށް އިތުރަށް 5 ދުވަސް ދިނުމަށް ނިންމުނެވެ. - ސެޕްޓެމްބަރ 2024 ހުސެން ނާއިފް/ނިޔާދުރާގެ ނ.ފެހި، ފެއްސުމާއިއެކު ސިޓީގައިވާ ގޮތުން ބިމުގެ "ކޮމާޝަލް ގޮތުގައި ބޭނުން ކުރުމަށް އެދިފައިވާ" ކަމަށާއި އަދި ބިމުގެ ހުއްދަ ދިނުމުގެ ކުރިން ކައުންސިލުގެ ގަވާއިދުތަކާ އެއްގޮތަށް ބަލައި ކަނޑައަޅާ ހުށަހަޅާނެ ގޮތަށް ނިންމުނެވެ.		
- ކައުންސިލް ވެރިޔަކު ޕްރެސްއަށް ތަފްސީލު ހާމަކުރުމާއި ބެހޭ ގޮތުން. ކައުންސިލް ގަވާއިދު ނަމްބަރު ކައުންސިލުގެ އުސޫލުގެ 9 ވަނަ މާއްދާގެ (ށ) އިސްލާހު ގެނައުމަށް ނިންމުނެވެ. **ގެނައި އިސްލާހު** (ށ) އަތޮޅުތެރޭގެ ކައުންސިލް ފުރުސަތުތަކުން ކައުންސިލް ރައްޔިތުންގެ މަޝްވަރާތަކާ ކައުންސިލް ދެމެހެއްޓެނިވި ގޮތުގައި ބޭނުންކުރުމަށް ކައުންސިލް ކޮންމެ ފަހަރަކު -/20 ރުފިޔާގެ ގޮތުގައި ދެއްކުމަށް ނިންމުނެވެ. <u>މިގޮތުން ކައުންސިލުން ކޮށްދެވޭ ޚިދުމަތްތައް ފޯރުކޮށްދިނުމުގެ ގޮތުން އިދާރީ ޚަރަދުތަކާއި ގުޅިގެން ފީއެއް ނެގުން ކައުންސިލްއިން ކަނޑައަޅާނެ ކަމަށް ނިންމުނެވެ.</u>	05	(MTG)274/2024/43
- 2024 ސެޕްޓެމްބަރ މަހުގެ ހަރަދުތަކުގެ ހިސާބުތައް ފާސްކުރުމާއި ބެހޭ ގޮތުން ކައުންސިލުގެ ހަރަދުތަކުގެ ތަފްސީލު ބައްލަވާ ރިޕޯޓު ކައުންސިލް ނިންމުމުން ފާސްކުރެވިއްޖެ. - ސެކްޝަން ހެޑުން ކުރިޔަށް ގެންދިޔަ ކަންތައްތަކާއި ގުޅޭ ގޮތުން އިސްލާހުކުރުމަށް ފާސްކުރުމަށް ނިންމުނެވެ.	05	(MTG)274/2024/44
- ކައުންސިލްގެ 4 ވަނަ ދައުރުގެ 184 ވަނަ އާންމު ޖަލްސާގެ ޔައުމިއްޔާ ފާސްކުރެވިއްޖެ.	05	(MTG)274/2024/45
- 2024 އޮކްޓޫބަރ މަހުގެ ހަރަދުތަކުގެ ހިސާބުތައް ފާސްކުރުމާއި ބެހޭ ގޮތުން ކައުންސިލުގެ ހަރަދުތަކުގެ ތަފްސީލު ބައްލަވާ ރިޕޯޓު ކައުންސިލް ނިންމުމުން ފާސްކުރެވިއްޖެ. - 04 އޮކްޓޫބަރ 2024 ގައި ދެއްކެވި ޖަވާބު، ސެކްރެޓަރީ ޖެނެރަލް ފޮނުވާފައިވާ ގޮތުން "އެންމެ ދުވަސް" ޙާޞިލްކުރުމަށް ދުވަހެއް ކަނޑައަޅައިދިނުމަށް އެދި ކަންތައްތަކުގެ ކަނޑައެޅުން 01 މަސްދުވަހުގެ ހުއްދަ ދިނުމަށް ފާސްކުރެވިއްޖެ.	04	(MTG)274/2024/46
- ކައުންސިލްގެ 4 ވަނަ ދައުރުގެ 187 ވަނަ އާންމު ޖަލްސާގެ އެޖެންޑާ ހަމަޖެހުމުގެ ސަބަބުން 17 އޮކްޓޫބަރ 2024 ވާ ބުރާސްފަތި ދުވަހަށް އެޖެންޑާގެ ކަންތައްތައް އިސްކަންދީ ހަމަޖެއްސުމަށް.	02	(MTG)274/2024/47

- ލޯކަލް ގަވަރމަންޓް އޮތޯރިޓީއަށް ފޮނުވަންޖެހޭ ތަފާސްހިސާބު ގަޑީގައި ފޮނުވާފައިނުވުން. ޤާނޫނީ މުއްދަތުގައި އަހަރީ ރިޕޯޓް ނުފޮނުވުން.	05	(MTG)274/2024/48
- ކައުންސިލްގެ 4 ވަނަ ދައުރުގެ 188 ވަނަ ޢާންމު ޖަލްސާގެ ޔައުމިއްޔާ ފޮނުވާފައިނުވުން.	05	(MTG)274/2024/59
- 2024 ޖަނަވަރީ މަހުގެ ހަރަދުތަކުގެ ތަފްސީލުވާ ބަޔާން ޤާނޫނީ މުއްދަތުގައި ޕަބްލިޝް ކުރުމަށް ހުށަހަޅާފައިނުވުން.	04	(MTG)274/2024/50
- 2024 ފެބްރުއަރީ މަހުގެ ހަރަދުތަކުގެ ތަފްސީލުވާ ބަޔާން ޤާނޫނީ މުއްދަތުގައި ޕަބްލިޝް ކުރުމަށް ހުށަހަޅާފައިނުވުން. - ސ.ފޭދޫ އިދާރީ ކަންކަން ހިންގުމުގައި ކައުންސިލުން ޢަމަލުކުރަންޖެހޭ އުސޫލުތަކާ ޚިލާފަށް ކަންކަން ކޮށްފައިވުން. ޤާނޫނާ ޚިލާފަށް ފައިސާ ޚަރަދުކޮށްފައިވުން.	04	(MTG)274/2024/51
- 28 އޮގަސްޓް 2024 ގައި ބޭއްވި ޖަލްސާގެ ޔައުމިއްޔާ ފޮނުވުމުގައި ލަސްވުން. އެޖެންޑާގައި ހިމެނޭ 6 ވަނަ ނަންބަރު ނުފޮނުވާފައިވުން. - ސ.ފޭދޫ އިދާރީ ކަންކަން ހިންގުމުގައި ކައުންސިލުން ޢަމަލުކުރަންޖެހޭ އުސޫލުތަކާ ޚިލާފަށް ކަންކަން ކޮށްފައިވުން. ޤާނޫނާ ޚިލާފަށް ފައިސާ ޚަރަދުކޮށްފައިވުން.	04	(MTG)274/2024/52
- ކައުންސިލްގެ ރިޕޯޓް އާންމުކޮށް ޝާއިޢުކޮށް 10 ދުވަހުގެ ތެރޭގައި ފޮނުވާފައިނުވުން. ޤާނޫނީ މުއްދަތުގައި ފޮނުވާފައިނުވުން.	04	(MTG)274/2024/53
- ކައުންސިލްގެ 4 ވަނަ ދައުރުގެ 193 ވަނަ ޢާންމު ޖަލްސާގެ ޔައުމިއްޔާ ފޮނުވާފައިނުވުން.	04	(MTG)274/2024/54
- 2024 ސެޕްޓެމްބަރު މަހުގެ ހަރަދުތަކުގެ ތަފްސީލުވާ ބަޔާން ޤާނޫނީ މުއްދަތުގައި ޕަބްލިޝް ކުރުމަށް ހުށަހަޅާފައިނުވުން.	04	(MTG)274/2024/55
- ކައުންސިލްގެ އިދާރާގެ ބަޖެޓް ތަންފީޛުކުރުމާ ގުޅޭ ރިޕޯޓް ޤާނޫނީ މުއްދަތުގައި ފޮނުވާފައިނުވުން. - ކައުންސިލްގެ އިދާރާގެ ހަރަދުތަކުގެ ތަފްސީލު ރިޕޯޓް ޤާނޫނީ މުއްދަތުގައި ފޮނުވާފައިނުވުން. - 2024 ނޮވެމްބަރު މަހުގެ ހަރަދުތަކުގެ ތަފްސީލުވާ ބަޔާން ޤާނޫނީ މުއްދަތުގައި ޕަބްލިޝް ކުރުމަށް ހުށަހަޅާފައިނުވުން.	04	(MTG)274/2024/56

- 2024 ނޮވެމްބަރު މަހުގެ ހަރަދުތަކާއި އާމްދަނީގެ ތަފްސީލު ބަޖެޓާ ގުޅޭގޮތުން ކައުންސިލަށް ހުށަހެޅުމުން ހުށަހެޅި ގޮތަށް ބަޖެޓްވެރިއަންސް ރިޕޯޓު ކައުންސިލުން ފާސްކުރެވުނެވެ.	04	(MTG)274/2024/57
- ކައުންސިލްގެ ފައިސާކަރުދާސްތައް ބަލައި ކުރިއަށް ގެންދިއުމަށް އެކައުންޓްސް ސެކްޝަނުގެ ރިޕޯޓު 2024 ޑިސެމްބަރު މަހު ހުށަހެޅި ގޮތަށް ފާސްކުރުމާއި ފައިސާ ހަވާލުކުރުމަށް ނިންމުނު ކަން ނިންމާ ފާސްކުރެވުނެވެ. - މަގު ސާފުކުރުމަށް ގަޑި މަސައްކަތު 2024 ގައި ކައުންސިލުގެ ތަރުތީބު އަދާކުރި ބަލައިގަނެފައި ނިންމާ ފާސްކުރެވުނެވެ.	04	(MTG)274/2024/58
- 2024 ޑިސެމްބަރު މަހުގެ ހަރަދުތަކާއި އާމްދަނީގެ ތަފްސީލު ބަޖެޓާ ގުޅޭގޮތުން ކައުންސިލަށް ހުށަހެޅުމުން ހުށަހެޅި ގޮތަށް ބަޖެޓްވެރިއަންސް ރިޕޯޓު ކައުންސިލުން ފާސްކުރެވުނެވެ. ދިރިއުޅުންތެރިން އެކަން ބެލެހެއްޓުމަށް ޖަމާކުރެވިފައިވާ އުސޫލު 11 ވަނަ މާއްދާ އަށް ގެނެވުނު އިސްލާހާއި އެކު ފާސްކުރުމަށް ނިންމިއެވެ. ގެނެވުނު އިސްލާހު ޖުމްލަ ދައުރު ޑިސެމްބަރު/ޖަނަވަރީ ގެއްލުން ދިނުމުން ފައިސާ ޖެހުނުގޮތަށް އެއްވަރު ކުރާ ކުއްލި އަދަދުތަކަށް 0.70 (ހަތްދިހަލާރިއެވެ.) 6.3 ދިރިއުޅުން ފަށާ އެކަށައަޅާ ބެލެހެއްޓުމަށް ދެބައިވުން ތަނަށް ފައިސާ ދެކޮޅު ކަނޑައެޅިފައިވާ ޖަރީމާގެ ދެކެވޭ ގޮތުން ދިރިއުޅުމަށް އެދި ވެރި އަދާކުރާއިރު ކަނޑައެޅިފައިވާ ޖަރިމާ ދެއްކުން ނިންމާ ފާސްކުރެވުނެވެ.	04	(MTG)274/2024/59
- 4.1 ގައިވާ 10 ޑިސެމްބަރު 2024 ގައި ރިޕޯޓުގެ ހުށަހެޅި ފަދަ ސެކްޝަންތަކުގެ ޚިދުމަތް ފައިދާހުރި ސިފައެއް ގެނައުމަށް ދެއްކި އެއްގޮތަށް ދަތުރުތަކުގެ ހުށަހެޅުނު ގޮތަށް ކައުންސިލުން ފާސްކުރެވުނެވެ.	04	(MTG)274/2024/60

- ކައުންސިލުން ބޭއްވި ޖަލްސާތަކަށް ހާޒިރުވުން:

ކައުންސިލުން އިސްތިހާރާއި ބައިވެރި

- 17 ޖުލައި 2021 ގައި ހުށަހެޅުނު 4 ވަނަ ދައުރުގެ ކައުންސިލުން 2024 ވަނަ އަހަރުގެ ދައުރުގައި ބޭއްވުނު ބައްދަލުވުން އިސްތިހާރު ކުރެވިއެވެ.

11. އަންހެނުންގެ ތަރައްޤީއަށް މަސައްކަތްކުރާ ކޮމިޓީ

❖ ކޮމިޓީގެ މެމްބަރުންގެ މަޢުލޫމާތު

ސ.ނ.	ނަން	މަޤާމު
1	ހައްވާ ސަޢުދާ	ކޮމިޓީގެ ރައީސް
2	ސާލިހާ އިދްރީސް	ކޮމިޓީގެ ނައިބުރައީސް
3	ސަޒުނާ	ކޮމިޓީގެ މެމްބަރު
4	އާއިޝަތު މަލްދާ	ކޮމިޓީގެ މެމްބަރު
5	އާމިނަތު ޖަލީލާ	ކޮމިޓީގެ މެމްބަރު

❖ ކޮމިޓީއަށް އައިސްފައިވާ ބަދަލުތައް

- 17 މެއި 2021 ގައި ހޮވާލެވުނު 1 ވަނަ ދައުރުގެ އަންހެނުންގެ ތަރައްޤީއަށް މަސައްކަތްކުރާ ކޮމިޓީއަށް 2024 ވަނަ އަހަރުގެ ތެރޭގައި އެއްވެސް ބަދަލެއް އައިސްފައެއް ނުވެއެވެ.

❖ ކޮމިޓީ ބައްދަލުވުންތައް

ޖުމްލަ ބޭއްވި ކުރި ބައްދަލުވުންތަކުގެ އަދަދު 43

ކޮމިޓީން ބޭއްވިފައިވާ ބައްދަލުވުންތަކުގެ އަދަދު: 48

274/2024/01	5	- 2024 ވަނަ އަހަރުގެ ކައުންސިލުގެ ބަޖެޓު ހުށަހެޅިފައިވާގޮތަށް ފާސްކުރުމަށް ނިންމުނެވެ.
274/2024/02	5	- 2024 ވަނަ އަހަރަށް ކައުންސިލުން ތައްޔާރުކުރި ތަރައްޤީގެ ރޭވުން ކައުންސިލުގެ ބައްދަލުވުމުގައި ހުށަހެޅުމާއި ގުޅޭގޮތުން މަޝްވަރާކޮށް ފާސްކުރުމަށް ޤަރާރު ފާސްކޮށްފައިވާތީ 27 ފެބްރުއަރީ 2024 ގެ ކުރިން ދެވަނަ ބައްދަލުވުމުގައި ނިންމުނެވެ.
274/2024/03	5	- އަތޮޅުތެރޭގެ ރަށްރަށުން ހޯދަންޖެހޭ މަޢުލޫމާތު އެއްކޮށް ތައްޔާރުކުރުމުގެ މަސައްކަތް ކުރިއަށްގެންދިއުމަށް 27 ފެބްރުއަރީ 2024 ގެ ކުރިން ދެވަނަ ބައްދަލުވުމުގައި ކުރިއަށްގެންދިއުމަށް ނިންމުނެވެ.
274/2024/04	5	- ރަށު ކައުންސިލް ކޮމިޓީތައް ތަރުތީބުކުރުމަށް ހުށަހަޅާފައިވާ އިޖުތިމާޢީ ކޮމިޓީ ކައުންސިލުން ފާސްކުރި ގޮތުގެ މަތިން ނިންމުނެވެ.
274/2024/05	5	- އަތޮޅު ކައުންސިލާއި ގުޅިގެން ރަށުގައި ހިންގާ ތަރައްޤީގެ މަސައްކަތްތަކާއި ބެހޭގޮތުން އަތޮޅުތެރޭގެ ރަށްރަށުން 2 މެންބަރުން 2 ބައި އަދި 4 ބައިގެ ހިސާބުން ބައިވެރިވުމަށް ކައުންސިލުން ފާސްކުރުމަށް ނިންމުނެވެ.
274/2024/06	5	- އަތޮޅުތެރޭގެ ރަށްރަށް ކައުންސިލްތަކުގެ ހުރިހާ ބައްދަލުވުންތައް އަންނަނިވި ގޮތަށް ކުރިއަށްގެންދިއުމަށް ނިންމުމަށް ފާސްކުރެވުނެވެ.
274/2024/07	5	- އެންވަޔަރަމަންޓަލް ތަރައްޤީ އާއި ސަރަހައްދުތަކުގެ ހިމާޔަތްކުރުމުގެ ކޮމިޓީއާއި ގުޅިގެން އަދި ބޭރުގެ ހަރަކާތްތަކުން ނިންމުނެވެ.
274/2024/08	5	- 2024 ވަނަ އަހަރު ބޭނުންކުރާ ހަރުމުދަލުގެ ލިސްޓް ތައްޔާރުކޮށް ހުށަހެޅިފައިވާގޮތަށް ޤަބޫލުކުރެވުނު ކޮމިޓީއަށް ހަވާލުކުރުމަށް ނިންމުނެވެ.
274/2024/09	5	- ކައުންސިލްގެ މަސައްކަތް ހިންގުމުގައި ބޭނުންވާ ތަކެތި ގަތުމުގައި ތަރައްޤީގެ ހިސާބުގައި ހުރި ބައިތައް ޕްރޮޖެކްޓްތަކަށް ހިމެނުމަށް ނިންމައި ފާސްކުރެވުނެވެ.
274/2024/10	5	- ކައުންސިލް ބައްދަލުވުމުގައި މަޝްވަރާކުރުމަށް ހުށަހެޅި ހިދުމަތް ދިނުމަށް ކުރިއަށްގެންދިއުމަށް ޢާންމު ބިންތަކާއި ގުޅޭ ކަންކަމާއި ސަރަހައްދު ހިމާޔަތް ނިންމައި ފާސްކުރެވުނެވެ.
274/2024/11	5	- އަތޮޅު އިދާރީ ދާއިރާގެ ރަށްރަށުގެ ކައުންސިލުތަކާއި ގުޅިގެން ތަރައްޤީގެ ކަންކަމުގައި މަސައްކަތްކުރުމަށް ޚާއްސަ ކޮމިޓީ އެއް އުފައްދައި ޒިންމާތައް ކަނޑައަޅައިގެން ކުރިއަށްގެންދިއުމަށް ނިންމައި ފާސްކުރެވުނެވެ.

ކައުންސިލްގެ ދަފުތަރުގައި ރަޖިސްޓަރީކޮށްފައިވާ ސިޔާސީ ޕާޓީތަކާއި ޖަމްޢިއްޔާތަކުގެ އެހީތެރިކަމާއި ސަޕޯޓް ހޯދުމަށް ކައުންސިލުން ކަންތައްތަކެއް ކުރުމަށް ނިންމުނެވެ.	5	274/2024/12
- 2024 އޮގަސްޓް މަހުގެ ކައުންސިލް ޖަލްސާގައި 2024 ގެ ބަޖެޓް ރިވައިސްކޮށް ކައުންސިލުން ފާސްކުރުމަށް ހުށަހެޅުމަށް ނިންމުނެވެ.	5	274/2024/13
- 2024 އޮގަސްޓް މަހުގެ ކައުންސިލް ޖަލްސާގައި 2024 ވަނަ އަހަރުގެ ބަޖެޓް ރިވައިސްކޮށް ކައުންސިލުން ފާސްކުރުމަށް ހުށަހެޅުމަށް ނިންމުނެވެ.	5	274/2024/14
- [illegible]	5	274/2024/15
- ލޯކަލް ކައުންސިލް ދުވަސް 01 ޖެނުއަރީ 2024 ވަނަ ދުވަހު ކައުންސިލުން ފާހަގަކުރުމަށް ނިންމުނެވެ.	5	274/2024/16
- އަންހެނުންގެ ތަރައްޤީއަށް މަސައްކަތްކުރާ ކޮމިޓީގެ ... ބަޖެޓުން 5000 ރުފިޔާ ... ނިންމުނެވެ.	5	274/2024/17
- [illegible]	5	274/2024/18
[illegible]	5	274/2024/19
ރަށުގެ ... ކައުންސިލުގެ ... ނިންމުނެވެ.	4	274/2024/20
- އަންހެނުންގެ ތަރައްޤީއަށް މަސައްކަތްކުރާ ކޮމިޓީގެ ... މުބާރާތުގައި 1 ވަނަ އަށް ދޭ އިނާމު 800/-ރ (އަށްސަތޭކަ ރުފިޔާ) 2 ވަނަ އަށް ދޭ އިނާމު 500/-ރ (ފަސްސަތޭކަ ރުފިޔާ) އަދި 3 ވަނަ އަށް ދޭ އިނާމު 350/-ރ (ތިންސަތޭކަ ފަންސާސް ރުފިޔާ) ފައިސާ އިނާމު ދިނުމަށް ނިންމުނެވެ.	5	274/2024/21
- އަންހެނުންގެ ތަރައްޤީއަށް މަސައްކަތްކުރާ ކޮމިޓީގެ ... 5000/-ރ (ފަސްހާސް ރުފިޔާ) ... ނިންމުނެވެ.	5	274/2024/22

- އަންހެނުންގެ ތަރައްޤީއަށް މަސައްކަތްކުރާ ކޮމިޓީގެ ދަރިވަރު ތަމްރީން ޕްރޮގްރާމްގެ ބަޔަކު، ބަޔަކަށް -/5000ރ (ފަސްހާސް ރުފިޔާ) ދިނުމަށް ފޮނުވާލުމަށް ބަޖެޓުން އެލަވަންސުގެ ގޮތުގައި ދިނުން ފާސްކޮށްފައެވެ.	5	274/2024/23
- ފެންސެންޓަރ ފުރަތަމަ ކަނޑައެޅުމަށް ކައުންސިލުން ނިންމި ތާރީޚު ފުރިހަމަ ޕްރޮސެސްގެ އެއްބަސްވުމަށް ސޮއިކުރުން ނިންމާފައެވެ.	5	274/2024/24
- 2024 ވަނަ އަހަރުގެ ފައިސާގެ ބަޖެޓު ހުށަހެޅުމާއި ތަފްސީލުތައް ފާސްކުރުމަށް ނިންމާފައެވެ.	5	274/2024/25
- 2024 ވަނަ އަހަރުގެ މަސައްކަތު ތަރުތީބު ހިއްސާކުރުމަށް ކައުންސިލްގެ ތަރައްޤީގެ ކައުންސިލް އަހަރީ ރިޕޯޓް ފާސްކުރުމާއި ބެހޭގޮތުން ކައުންސިލުގައި ހުށަހެޅުމަށް ހަމަޖެހުމަށް 27 ޖަނަވަރީ 2024 ގެ ހޮނިހިރު ދުވަހު ކައުންސިލްގެ ޖަލްސާއިން ނިންމާފައެވެ.	5	274/2024/26
- އަތޮޅުގެ ކައުންސިލްގެ ތަރައްޤީއަށް މަސައްކަތްކުރުމަށް އެއްވެ ރަށުގެ ތަރައްޤީ ދިނުމުގެ ފުރުޞަތު އަންހެނުންނަށް ހުޅުވާލުމަށް 27 ޖަނަވަރީ 2024 ގެ ހޮނިހިރު ދުވަހުގެ ޖަލްސާގައި ބާއްވަން ކައުންސިލްގެ ޖަލްސާއިން ނިންމާފައެވެ.	5	274/2024/27
- ގޭގެ ހެލްތު ސެންޓަރ ބެހެއްޓުމަށް ފުރުޞަތު އިއުލާން ކުރުމާއި އިންޓަވިއު ކޮމިޓީ ތަރުތީބުކުރުމަށް ކައުންސިލުން ފުރަތަމަ ކަނޑައެޅުމަށް ފޮނުވާލުމަށް ނިންމާފައެވެ.	5	274/2024/28
- ރަށުގެ ކޮމިޓީގެ ފުރުޞަތު ދިނުމުގެ ތަރައްޤީއަށް އެއްބަސްވުމުގެ ފުރަތަމަ ބަޔާނާއި ރަށުގެ ސަރަހައްދުގެ ތާރީޚު ދިނުމުގެ ފުރުޞަތު 2 ބިމުގެ 2 ބިމާއި 4 ބޮޑު ހުސްބިމެއް ބޭނުންކުރުމަށް ހުށަހެޅުމަށް ކައުންސިލުން ނިންމާފައެވެ.	5	274/2024/29
- އަންހެނުންގެ ދުވަސް ފާހަގަކުރުމުގެ ރަސްމިއްޔާތު އަންހެނުންގެ ހަރަކާތް ކައުންސިލުން ބާއްވަން ނިންމާފައެވެ.	5	274/2024/30
- އިންތިޚާބުގެ ތަރުތީބު އެކި ސަރުކާރުގެ ކޮމިޓީގެ ކޮންމެ ގޮތަކަށް ކަނޑައެޅުމަށް އަދި ބޭނުން ހުށަހެޅުމަށް ނިންމާފައެވެ.	5	274/2024/31
- 2024 ފެބްރުއަރީ މަހުގެ ހަރުދަނާ ކުރުމުގެ ސްޓޭޓްމަންޓް ހުށަހެޅުމާއި ބެހޭ ބަޔާން ކުރުމަށް ނިންމާފައެވެ.	5	274/2024/32
- ނަގާ ފައިސާގެ ރިސިޓް ފޮތްތަކާއި ފޯމުތައް ގެންގުޅުމާއި ބެހޭ ފައިސާގެ ރިސިޓުގެ ތާރީޚު ހިންގުމަށް ފާސްކޮށްފައެވެ.	5	274/2024/33
- ރަށުގެ ފެންސެންޓަރ ކޮމިޓީގެ ބޭފުޅުން ހޮވުމާއި ތަރައްޤީގެ ކޮމިޓީގެ ކައުންސިލްގެ ބަޔާން ޖަލްސާގެ ތަފްސީލު ކަނޑައެޅުން ނިންމާފައެވެ.	5	274/2024/34

- [illegible] ނިންމާ ފާސްކުރެވުނެވެ.	5	274/2024/35
- [illegible] ފާސްކުރެވުނެވެ. -	5	274/2024/36
- 2024 [illegible] 2024 ގެ ބަޖެޓް [illegible] ނިންމުނެވެ.	5	274/2024/37
- 2024 [illegible] 2024 ވަނަ އަހަރުގެ ބަޖެޓް [illegible] ނިންމުނެވެ.	5	274/2024/38
- [illegible] ނިންމުނެވެ.	5	274/2024/39
- [illegible] 01 [illegible] 2024 [illegible] ނިންމުނެވެ.	5	274/2024/40
- [illegible] 5000 ރުފިޔާ [illegible] ނިންމުނެވެ.	5	274/2024/41
- [illegible] ދިނުމަށް ނިންމުނެވެ.	5	274/2024/42
- [illegible] ދިނުމަށް ނިންމުނެވެ.	5	274/2024/43
- [illegible] ނިންމުނެވެ.	4	274/2024/44

- އެންވަޔަރަމަންޓް ތަރައްޤީކުރުމުގެ ގޮތުން ކައުންސިލުން ހިންގާ ޕްރޮގްރާމްގެ ދަށުން ބޭއްވި ކުރިމަތިލުމުގައި ހަމަޖެހިފައިވާ ކުރިވަރު ޕްރޮގްރާމްތަކުން 1 ވަނަ އަށް ދީ ޖުމްލަ 800/-ރ (އަށްސަތޭކަ ރުފިޔާ) 2 ވަނަ އަށް ދީ ޖުމްލަ 500/-ރ (ފަސްސަތޭކަ ރުފިޔާ) އަދި 3 ވަނަ އަށް ދީ ޖުމްލަ 350/-ރ (ތިންސަތޭކަ ފަންސާސް ރުފިޔާ)ގެ ވައުޗަރު އިނާމު ދިނުމަށް ނިންމުނެވެ.	5	274/2024/45
- އެންވަޔަރަމަންޓް ތަރައްޤީކުރުމުގެ ގޮތުން ކައުންސިލުން ހިންގާ ޕްރޮގްރާމްގެ ދަށުން ކައުންސިލް ގޮތުގައި ހަމަޖެހިފައިވާ ޝަރުތު އަދާކުރުމަށް ކައުންސިލުން ދިނުމަށް ހަމަޖެހިފައިވާ -/5000ރ (ފަސްހާސް ރުފިޔާ) ހަރަދުކުރުމަށް ނިންމުނެވެ.	5	274/2024/46
- އެންވަޔަރަމަންޓް ތަރައްޤީކުރުމުގެ ގޮތުން ކައުންސިލުން ހިންގާ ޕްރޮގްރާމްގެ ދަށުން ބޭއްވި ކުރިމަތިލުމަށް ޕްރޮގްރާމްތަކުގެ ބަޖެޓުން -/5000ރ (ފަސްހާސް ރުފިޔާ) ބީލަން ޕްރޮގްރާމްގެ ބަޖެޓުން އިތުރުކުރުމަށް ހަރަދު ފާސްކުރެވުނެވެ.	5	274/2024/47
- ހިސާބު ޕްރޮގްރާމް ކައުންސިލް ގޮތުގައި ކ. ހުރަ ފާހަގަ ޕްރޮގްރާމުގެ އެއްބަސްވުމުގައި ހުށަހެޅުމަށް ނިންމުނެވެ.	5	274/2024/48
- ކައުންސިލް ޕްރޮގްރާމް ކައުންސިލް ގޮތުގައި ސިޓީ ތަރައްޤީގެ ކޮމިޓީ ފަރާތްތަކުން ތަރައްޤީގެ ސިޓީއެއް ފޮނުވުން ނިންމުނެވެ.	5	274/2024/49
- ވަނަ ނަންބަރު ސަރަހައްދު ބިމެއް ދޫކުރުމަށް ކައުންސިލަށް ހުށަހަޅާ ބިމުގެ ގޮތުގައި ގެނައުން ނިންމުނެވެ.	5	274/2024/50
- ރަށު ޕްރޮގްރާމް ކައުންސިލް ގޮތުގައި ހަރަކާތް އިންތިޒާމު ކުރިއަށް ގެންދިއުމަށް ސިޓީއެއް ފޮނުވުން ނިންމުނެވެ.	5	274/2024/51
- ކައުންސިލް ރިޕޯޓް، ވޯޓަށް ދެއްވި މެންބަރުން އާދޭސް ދިނުމަށް ހަރަދުކުރުމަށް ނިންމި ފާސްކުރެވުނެވެ.	5	274/2024/52

274/2024/53	5	- 117. ކޯޑުގެ ފެންބޮނޑުގެ ހިސާބު ގެ (ހ) ގެ ވެބްސައިޓު (ށ) ގައި ބުނާގޮތަށް އަމިއްލަ ފަރާތްތަކުން ބޭނުންކުރާ ބިމުގެ ... ކޮށް ... ޤަވާއިދާއި ... ގޮތުގެ މަތީން ... ފަރާތްތަކުގެ ... 45 (ސާޅީސް ފަހެއް) ... 45 (ސާޅީސް ފަހެއް) ... 30 (ތިރީސް) ... 30 ދުވަސް ... ނިންމުނެވެ.
274/2024/54	5	- ޓްރެފިކް ޖަހައި ... ސަރވޭ ... ނިންމުނެވެ.
274/2024/55	5	- ... ކައުންސިލް ... ނިންމުނެވެ.
274/2024/56	5	- ... ކައުންސިލް ... ނިންމުނެވެ.
274/2024/57	5	- ... ނިންމުނެވެ.
274/2024/58	5	- 26 ސެޕްޓެމްބަރ 2024 ވާ ބުދަ ދުވަހު ... ދެންނެވުމަށް ނިންމާ ފާސްކުރެވުނެވެ.
274/2024/59	5	- ... 3000/-ރ (ތިންހާސް ރުފިޔާ) ... ނިންމާ ފާސްކުރެވުނެވެ.
274/2024/60	5	- ... ނިންމުނެވެ.
274/2024/61	5	- 2024 ސެޕްޓެމްބަރ ... ނިންމުނެވެ.

- ދުނިޔޭގެ ޓީޗަރުންގެ ދުވަސް ފާހަގަކުރުމުގެ ގޮތުން ޓީޗަރުންނަށް މެންދުރު ކެއުމެއް ބާއްވައިގެން ހިންގާ ފާހަގަކުރެވުނެވެ.	5	274/2024/62
- ޤައުމީ ދިދަ ދުވަސް ފާހަގަކުރުމުގެ ގޮތުން ސުކޫލް ދަރިވަރުން ބައިވެރިވާ ހަރަކާތެއް ކުރިއަށް ގެންގޮސް ހިންގާ ފާހަގަކުރެވުނެވެ.	5	274/2024/63
- 20 ނޮވެމްބަރ 2024 ގެ ކުދިންގެ ދުވަހު ހަރަކާތްތައް ހިންގާ ފާހަގަކުރެވުނެވެ. - 26 އޮކްޓޫބަރ 2024 ގެ ދުވަހު ހަރަކާތްތައް ހިންގާ ފާހަގަކުރެވުނެވެ.	5	274/2024/64
- 01 ޑިސެމްބަރ 2024 ގެ އޭޑްސް ދުވަހު ހެލްތު ސެންޓަރާ ގުޅިގެން ހަރަކާތްތައް ހިންގާ ފާހަގަކުރެވުނެވެ.	5	274/2024/65
- ދިވެހިބަހުގެ ދުވަސް ފާހަގަކުރުމުގެ ގޮތުން ސުކޫލާ ގުޅިގެން ހަރަކާތްތައް ހިންގާ ފާހަގަކުރެވުނެވެ.	5	274/2024/66
- ޖުމްހޫރިއްޔާ ދުވަސް ފާހަގަކުރުމުގެ ގޮތުން ރަށުގެ ޖަމްޢިއްޔާތަކާއި ސުކޫލާ ގުޅިގެން އެކިއެކި ހަރަކާތްތައް ކުރިއަށް ގެންގޮސް ރަށުގެ އާބާދީ ހިމެނޭ ގޮތަށް ހަރަކާތްތައް ހިންގާ ފާހަގަކުރެވުނެވެ.	5	274/2024/67
- 2024 ނޮވެމްބަރ މަހުގެ ކައުންސިލުގެ ރަސްމީ ބައްދަލުވުމުގެ ނިންމުމަކާ އެއްގޮތަށް ރަށު ތެރޭގައި ސާފުކުރުމުގެ މަސައްކަތް ކުރިއަށް ގެންގޮސް ހިންގާ ފާހަގަކުރެވުނެވެ.	5	274/2024/68
- ރަށުގެ ސާފުތާހިރުކަން ދެމެހެއްޓުމަށް 5000/- ރުފިޔާ ހަރަދުކޮށް އިންތިޒާމުކޮށް 2024 ޑިސެމްބަރ މަހުގެ ކައުންސިލުގެ ރަސްމީ ބައްދަލުވުމުގެ ނިންމުމަކާ އެއްގޮތަށް ސާފުކުރުމުގެ މަސައްކަތް ކުރިއަށް ގެންގޮސް ހިންގާ ފާހަގަކުރެވުނެވެ.	5	274/2024/69
- 2024 ޑިސެމްބަރ މަހުގެ ކައުންސިލުގެ ރަސްމީ ބައްދަލުވުމުގެ ނިންމުމަކާ އެއްގޮތަށް ސާފުކުރުމުގެ މަސައްކަތް ކުރިއަށް ގެންގޮސް ހިންގާ ފާހަގަކުރެވުނެވެ.	5	274/2024/70
-		

ކައުންސިލްގެ އިސްތިރާތީޖީ ގެންގުޅުނު ބަދަލުތަކުން

- ކައުންސިލްގެ ހިސާބު ފޮނުވުނު އޮޑިޓަރ ޖެނެރަލް އޮފީހަށް.

❖ **ކައުންސިލްގެ ލިބޭ އާމްދަނީއާއި ހަރަދުގެ މަޢުލޫމާތު**

ތަފްސީލް	ޢަދަދު
ކުރީ އަހަރުގެ ބާކީ	74057.65
އާމްދަނީ	-
- ދައުލަތުން ލިބޭ ފައިސާ	531340.66

ޖުމްލަ އާމްދަނީ	531340.66
ހަރަދު	425,302.51
	106,038.15

އަންނަނިވިގޮތަށް ކައުންސިލްގެ ބަޖެޓުގެ ދަށުން ހަރަދުކުރެވުނު ތަފްސީލް

05 ނިންމުން

މިކައުންސިލުގެ 2024 ވަނަ އަހަރުގެ ބަޖެޓް ފާސްކުރުމަށްފަހު ކައުންސިލުގެ މަސައްކަތު ތާވަލުގެ ގިނަކަންތައްތަކެއް ނިންމާ، **ތަރައްޤީގެ ރޭވުންތައް ކައުންސިލް އިދާރާއިން ފާހަގަކުރި ރޭވުމެއް ކަމުގައި ހުރިހާ ކަމެއް ފުރިހަމަކުރެވިފައިވާކަން** ފާހަގަކުރަމެވެ.

އަޅުގަނޑުގެ އިޚްލާޞްތެރި ދުޢާ އަދި ޝުކުރު **ކައުންސިލުގެ މަސައްކަތުގައި ބައިވެރިވި ހުރިހާ ފަރާތްތަކަށް** ދަންނަވަމެވެ، ރައްޔިތުންގެ **ތާއީދާއި ގުޅުންހުރި އަދި [illegible]** އިންޝާﷲ އަހަރުމެންގެ މަސައްކަތުގައި ބަރަކާތް ލައްވައި، ކާމިޔާބީ އިތުރު ކުރައްވާށިއެވެ. آمـــــــــــــــين

٢٧ رَجَبُ ١٤٤٥

09 ފެބުރުއަރީ 2024